**重要** 保護者の方と一緒に、期日までの手続きをお願いします。 **宮古短大用**

# 岩手県立大学生協加入のご案内
## 学生総合共済・各種保険のご案内

# 生協加入

生協の店舗・各種サービスのご利用は、
生協への組合員加入が必要です。
まずは、生協加入の手続きを
お願いします。

大学生活の継続に必要な、学生総合共済、各種保険、サービスの加入も一緒にご検討ください。
「基本プラン」「ライトプラン」でのおすすめ加入パターンを用意しています。
充実した大学生活の土台となる、こころと身体の健康と、学業継続のため、大学生にあった保障にぜひご加入ください。

**CO・OP学生総合共済**

**学生賠償責任保険**
**（一人暮らし特約なし）**

**学生賠償責任保険**
**（一人暮らし特約あり）**

**就学費用保障保険**

**学生生活110番**

このパンフレットと
一緒にご覧ください。







**岩手県立大学生協は、加入してご利用ください。**

**大学の入学手続きと合わせて、**
**下記の期日までに生協の加入をおすませください。**

**◎岩手県立大学の80%以上の学生が加入しています。**
**◎生協出資金は、ご卒業、脱退時に定款の定めに基づき返還します。**

**生協加入手続きは3月末までにおすませください。**



入学準備のスタートは生協への加入から！

# ご挨拶

## 岩手県立大学にご入学の
## 新入生、保護者のみなさまへ



岩手県立大学生協 理事長
鈴木　正貴
総合政策学部 准教授

岩手県立大学新入生の皆様、ご入学おめでとうございます。皆様の努力が無事報われたことを、心よりお祝いいたします。保護者の皆様にも、お子様の合格、お祝い申し上げます。

さて、県立大学生協は、「岩手県立大学生活協同組合」の略称であり、利用者の一人ひとりが出資金を出し合い組合員となり、協同で運営・利用する組織です。県立大学生協では、滝沢キャンパスに常設店舗があり、学生や教職員の皆様が必要とする商品や食事やその他のサービスを提供しています。宮古キャンパスには残念ながら常設の店舗はありませんが、定期的に生協相談窓口を設置し、教科書販売、各種商品の注文対応, 学生総合共済のサービスなどを行っています。

組合員の方であれば、教科書などは組合員価格で購入できるほか、注文の書籍やCDを割引購入もあります。また提携している自動車学校に組合員特別割引価格で入校できる他にも各種の提携店の利用ができます。さらに「基本プラン」等に加入いただければ、事故・手術・入院・日常のケガなどのもしもの時に共済金が支払われます。

県立大学生協は、皆様が充実した大学生活を送れることを願っております。また、皆様の声を聞きながら、その支援をさせていただきたいと考えております。皆様の実り多き大学生活のため、県立大学生協をお役立てください。

**みんなが「協同」して支え合う、それが大学生協です。**

## 大学生協とは

出資金を皆さまからお預かりし、それをもとに様々な商品やサービスをご提供し、要望等を生協運営に反映させて、組合員の大学生活をサポートしています。
大学生協は自分たちにとって本当に必要なものを組合員である自分自身が選び、作り、利用する、他のお店とは全く異なる運営組織です。

## 岩手県立大学に入学される皆様へ、
## 生協組合員への加入をお願いします。

**生協出資金は**

**1口 5,000円 をお願いしております。**

**出資金は卒業時（脱退時）に定款の定めに基づきお手続きのうえ返還いたします。**

岩手県立大学に入学される皆様には、生協への加入をお願いしています。
生協の店舗・各種サービスのご利用は、生協への組合員加入が必要です。
生協は皆様からお預かりしている出資金をもとに運営されています。

## 教科書購入をサポートします

高校時代と異なり、大学では時間割を大学から配布されるシラバス・学内ガイダンスを参考に、
自分で決めます。必要な教科書・参考書も、講義までに自分で揃えます。

**教科書販売は、4月中旬に宮古キャンパス内の教室にて特設会場を設けて生協が販売しています。**

（詳しい日時は入学後のガイダンスでお伝えします）
生協組合員の方には、割引の生協組合員価格で販売いたします。

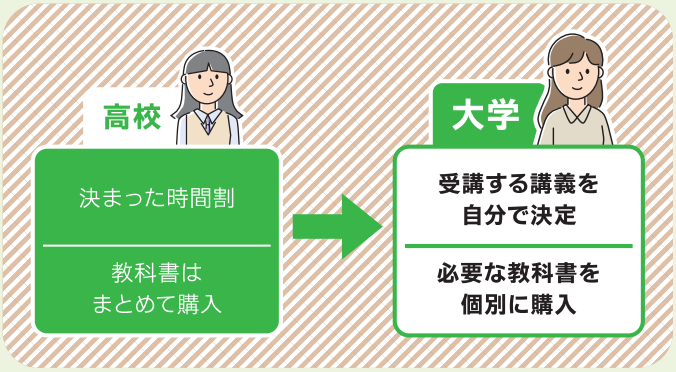


## 大学生活をサポートします

- 生協の各種提携店舗の割引制度が利用できます。
- 自動車学校・スーツ・コンタクト用品などの提携店舗があります。
- 自動車学校は、生協を通して申し込むと様々な特典・サービスがあります。
- 通常の書籍等は、「オンライン書籍注文サイト」から、ご注文でき割引価格で購入することができます。
（宮古キャンパスでの受け取りの場合）

**新入生サポートサイト・ユーザー登録はこちらへ**

**大学生協のオンライン書籍注文サイトはこちらへ**

## 宮古キャンパス共済カウンターをご利用ください

宮古キャンパスには、常設の生協店舗はありませんが、
月に2回程度の「生協共済カウンター」を学内に設置しています。
学生生活基本プランへの加入や、共済の給付申請の
ご相談、各種申込み、ご注文のご相談に応じています。
学内で見かけたら、お気軽に声をかけてください。



# 生協加入と合わせて「安心」へのそなえ

大学生活で大切なことは、学業、学外での実習、課外活動やアルバイト等、様々な経験を通し学ぶことにあります。
大学では高校生活よりも行動範囲、自由度が広がり、危険やリスク、責任が伴います。
自身のケガや病気だけでなく、日常生活や学外の活動中の賠償事故を起こしてしまった場合へのそなえも必要です。
生協では、学業を安心して続けられるようにとの想いから、その「リスク」にしっかりそなえるプランを用意しています。

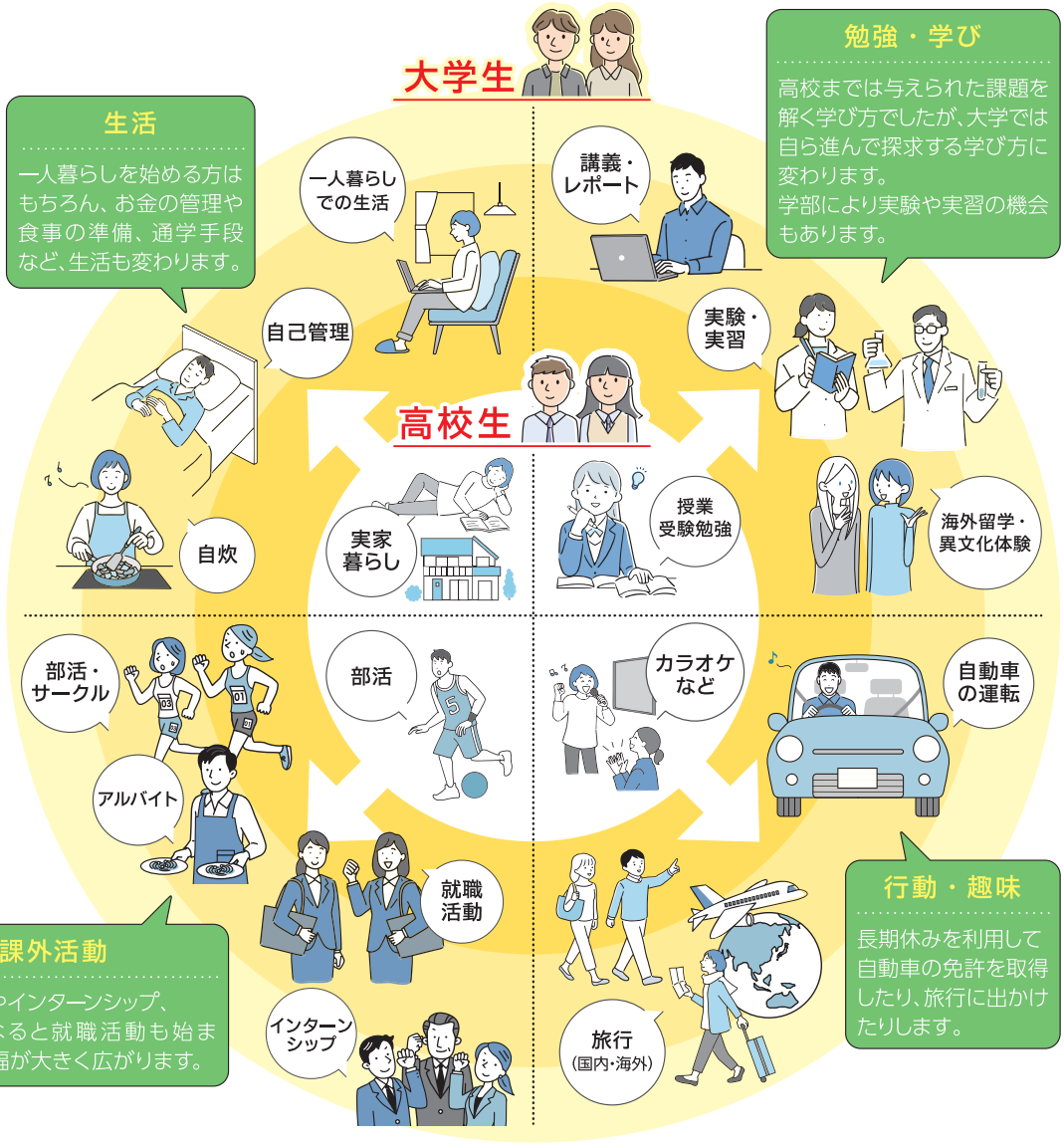


## 学生と生協職員が一緒に共済活動に取り組んでいます！

### 給付ボード

岩手県立大学生協の共済金給付・保険金支払いの状況や、共済・保険についてのお知らせを記載したボードを作成し、購買店の前に掲示しています。

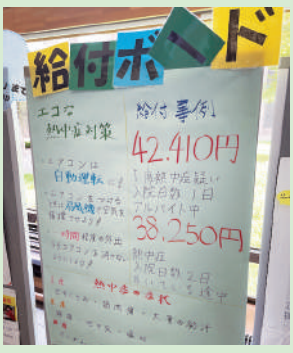


## 給付申請に関する相談は学内にある生協の共済カウンターでできます！

共済の相談は学内の「生協共済カウンター」で行っています。空き時間などを利用してご本人ができます。
保護者の方は「生協で相談してね」のお声がけだけ、してあげてください。



# 岩手県立大学の学生が安心して大学生活を送れるようサポートします

※P5に詳細が記載されています。



**大学生の給付は病気での入院やケガによる通院が多い**

24時間365日「病気やケガ」にそなえた保障を充実

▶ **CO・OP 学生総合共済**（G1200 コース）



**大学生は日常生活中の事故などで加害者になることも…**

自転車乗車中に他人をケガさせたり他人の財物を壊した場合など、「日常生活での他人に対する賠償責任や、サークル・アルバイト・インターンシップ中などにおける賠償事故を24時間365日、国内・海外を問わず保障する保険です。また、国内での賠償事故には示談交渉サービスが付いているので安心です。

▶ 学生賠償責任保険 **一人暮らし特約なし**（19H）



**大学生の一人暮らしは不注意のアクシデントが多い**

学生賠償責任保険(一人暮らし特約なし)に住まいの火災などの保障をセットした、水もれ等による借用住宅への賠償事故や火災や水ぬれなどによる家財の損害、家財や現金・自転車の盗難などにそなえる保険です。

▶ 学生賠償責任保険 **一人暮らし特約あり**（19HK）



**大学在学中に突然扶養者を亡くされ学業が続けられなくなり…**

扶養者が病気やケガで死亡、またはケガ・熱中症で重度後遺障害を負った結果、学生が扶養されなくなった場合の学資費用等を卒業予定年までサポートする保険です。学部ごとの授業料に合わせて保障額を柔軟に設計できるので、学費を心配することなく学業に専念することができます。

▶ **就学費用保障保険**【総合生活保険】（19W）



**日常の「ちょっと困った」を解決**

24時間365日いつでも電話で相談できます

▶ **学生生活110番**

CO・OP学生総合共済加入者のための安心サポート **学生生活無料健康相談テレホン**

保護者も利用できます



**からだとこころの健康相談**

からだとこころに関する悩みに専門の相談員がお答えします。
対面では相談しにくい内容でも時間帯に関係なく安心して利用できます。

24時間365日 無料

専門の相談員がお答えします

| | |
|---|---|
| ヘルスアドバイザー | 看護師、保健師、管理栄養士 |
| 専門医 | 内科、整形外科、外科、精神・神経科、眼科、産婦人科 |
| メンタルヘルス | 臨床心理士など |

※学生生活無料健康相談テレホンの連絡先とご利用方法は、共済証書送付状裏面に記載の「ご契約のしおり閲覧方法について」から参照ください。
※病気やケガをしていなくても受けられるサポートとして、多くの学生・保護者に利用されているサービスです。
※応急処置・近所の病院の紹介、急に具合が悪くなったときに夜間でも受診できる病院の紹介のご相談に応じます。

プライバシーは守ります！ 秘

## Q&A よくいただくご意見・ご質問

### Q 他の保険に入っている ので、共済に加入する必要はないのでは？



**A 大学生の間は、ぜひあわせてCO・OP学生総合共済にもご加入ください**

CO・OP学生総合共済は単にケガの保障や入院の保障を付けているのではありません。
独自の学生生活実態調査から、大学生が何かあった時に困らないように制度設計されています。
こころの病気入院、アルバイトやインターンシップ中の事故も保障するなど、幅広い保障内容となっているのも学業継続という目的があるからです。
また、他の保険や共済から保険金や共済金が支払われた場合でも、CO・OP学生総合共済への共済金の請求手続きはできます。

### Q 大きな病気にかかったことがありません。自宅生ですし、共済への加入は考えていないのですが。

**A 実際に給付を受けられた方からは、「まさか自分が…」という声が寄せられています。**

本当に健康が一番です。大学生活は高校までと異なり、行動範囲が広がり、忙しさから生活も不規則になりがちです。それは一人暮らしの学生さんも自宅生の学生さんも違いはありません。不慮の事態にそなえて安心して学生生活を送っていただくため、大学生協がおすすめする保障に入っていただきたいと考えています。

# 生協加入と合わせて「安心」へのそなえ

## CO・OP 学生総合共済 G1200コース



**学生本人のケガや病気にそなえる**たすけあいの制度
ケガや病気を24時間365日、学内外・国内・海外を問わず保障します。地震・噴火・津波によるケガも保障。

**ポイント1**
**入院保障**は
1日目から360日分
日額**10,000円**

**ポイント2**
**ケガでの通院**は
1日目から90日分
日額**2,000円**

**ポイント3**
**手術**は日帰りも含め
**5万円**
（共済事業規約に定める支払対象手術を受けた場合）

**ポイント4**
**精神疾患の診療**を受けたとき
**こころの早期対応保障**
共済期間（1年）につき1回 **10,000円**

**ポイント5**
**扶養者がもしも**のときも
扶養者事故死亡・扶養者事故重度障害
**500万円**

**ポイント6**
**持病**がある方も※
**申込いただけます**

※発効日の前日以前に罹患していた病気等については共済金をお支払いしない場合があります。詳しくはホームページに掲載する「ご契約のしおり」をご確認ください。

## いいね と言われる7つの特長

**1 学生生活にあった保障内容**
・ケガによる通院は1日目から（学生総合共済）

**2 24時間365日 国内・海外を問わず保障**
学内はもちろん通学中、アルバイト中、就活中、インターンシップ中、海外での事故も保障。

**3 お手頃な掛金で充実した保障**
学生総合共済
1ヵ月あたり
1,200円

**4 扶養者のもしもの時でも学業継続をバックアップ**
・扶養者事故死亡共済金など

**5 学内で共済についての相談や、給付申請手続きができる**
授業の合間に学内で相談ができます。

**6 病気やケガをしないための予防活動**
病気・ケガをする前に予防する学生どうしの活動があり、自転車点検やアルコールパッチテスト、給付ボードによる予防活動を実施しています。

**7 学生生活無料健康相談テレホン**
学生総合共済加入者とその保護者が24時間365日、からだとこころの健康などについて相談できます。

## 岩手県立大生に多いケガ・病気の共済金給付実績・事例

岩手県立大学生協では、2022年4月～2026年3月の4年間で

**266件 約2182万円の給付がありました。**（2022年4月1日～2026年3月31日）

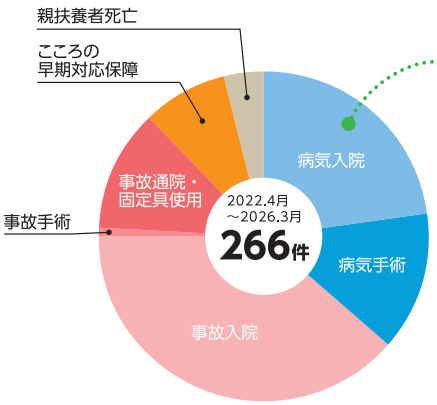


| | 件数 | | 件数 |
|---|---|---|---|
| 病気入院 | 61 | 事故通院・固定具使用 | 32 |
| 病気手術 | 36 | こころの早期対応保障 | 22 |
| 事故入院 | 103 | 親扶養者死亡 | 10 |
| 事故手術 | 2 | その他 | 0 |

※給付実績には2022年度までの保障内容による実績を含みます。

**たとえば…こんなことでも給付されます！**

**実習中に…**
薬品がかかって**やけど**をした
通院

**登校中に…**
自転車で転倒し**ケガ**をした
通院

**日常で…**
病気による**入院**
入院

**一人暮らしで…**
新しい環境に慣れず、**気分障害**に
こころの早期対応 入院

<実家通学の方> 他人の身体や他人の財物などに対する賠償事故にそなえる

# 学生賠償責任保険 19H

（一人暮らし特約なし）
1年間の保険料1,800円



**ポイント1**
**インターンシップ中やアルバイト中**、さらに海外での**賠償事故も保障**します

**ポイント2**
**実験・実習中**に発生した加害事故による**賠償金**や、**医療実習中**に発生した事故による院内感染の予防措置・治療の**費用を保障します**

**ポイント3**
自転車乗車中に他人をケガさせたり他人の財物を壊した場合など、**1事故最高3億円まで保障**します

<一人暮らしの方> 学生生活のさまざまな賠償事故や一人暮らしにそなえる

# 学生賠償責任保険 19HK

（一人暮らし特約あり）
1年間の保険料8,500円



**ポイント4**
**借家人賠償責任保障**
水もれ等による、借用住宅への**賠償事故**を**1事故最高1,000万円まで保障**します
**（示談交渉サービス付）**

**ポイント5**
**家財保障**
住宅（敷地を含む）内での火災・水ぬれなどによる家財の損害や、家財や現金・自転車の**盗難にも対応**します

**ポイント6**
**父母駆けつけ費用保障**
3日以上続けて入院した場合などに親族が現地に駆けつけるために支出した交通費・宿泊費等を保障します

このご案内は学生賠償責任保険の概要を説明したものです。ご加入の際は『CO・OP学生総合共済』パンフレットの記載の保障内容、重要事項説明書および制度のあらましを必ずご一読ください。ご不明点があれば、パンフレット記載のお問い合わせ先までご連絡ください。

**（学生・こども総合保険、施設・生産物賠償責任保険）引受保険会社（幹事）三井住友海上あいおい損害保険株式会社**

扶養者のもしもの時でも学業継続をバックアップ

# 就学費用保障保険 19W






1年目の保険料（1口あたり）2,610円　※2031年卒業予定（4年制）

**扶養者が病気やケガで死亡、またはケガ・熱中症で重度後遺障害を負った結果、学生が扶養されなくなった場合の学資費用等を卒業予定年までサポート**

**ポイント1**
**学部・学科ごとの授業料**に合わせて**保障額を柔軟に設計**できます。
（1口の保障限度額は年間25万円、加入は最大15口まで）

**ポイント2**
**授業料**や**教材費等**の**学資費用（実費）**を**卒業予定年まで毎年**保障します。

**ポイント3**
**通学定期代**および**一人暮らしの家賃**も保障対象です。
（口数に関わらず合算で年間10万円限度）

このご案内は就学費用保障保険の概要を説明したものです。ご加入の際は『CO・OP学生総合共済』パンフレット記載の保障内容、重要事項説明書および制度のあらましを必ずご一読ください。ご不明点があれば、パンフレット記載のお問い合わせ先までご連絡ください。

総合生活保険　引受保険会社（幹事）：東京海上日動火災保険株式会社　　承認番号：26T-000121　承認年月：2026年5月

卒業後も安心が続く プラス+1

卒業後も継続可能な保障は、事前申込できます。

## CO・OP学生総合共済 新社会人コース B1200コース




詳しくはパンフレットをご覧ください。

新社会人コースは、**CO・OP学生総合共済加入者のみ継続**できる専用コースです。
**CO・OP学生総合共済ご加入と同時に事前申込をお願いします。**

掛金払込方法：**月払／口座振替**　加入できる年齢（発効日時点）／**満29歳まで**　保障期間／**満30歳の満期日まで**

契約引受団体／日本コープ共済生活協同組合連合会

### 新社会人コースおすすめポイント

| ポイント1 | ポイント2 | ポイント3 |
|---|---|---|
| 健康状態に関わらず**30歳まで継続できる専用コース** | 月払**1,200円**の変わらない掛金で続けやすい | **入院日額10,000円 ケガ通院日額2,000円**の保障が継続（CO・OP学生総合共済 G1200コースの場合） |

### 事前申込の3つの安心

| 安心ポイント1 | 安心ポイント2 | 安心ポイント3 |
|---|---|---|
| 事前申込で卒業前の慌ただしい中**手続き忘れ防止**になります | 事前申込をしても新社会人コースの**掛金のお支払いは卒業後から**です | 事前申込をしても**卒業前までに変更は可能**です |

＊事前申込成立には、同一世帯のご家族またはご本人が地域生協（コープ）の組合員である必要があります。
＊現在、地域生協に加入されていない方でも、新社会人コースの事前申込ができます。地域生協に未加入の場合、扶養者情報を含む契約情報を扶養者がお住まいの地域生協に提供し、地域生協より扶養者宛に生協加入のご案内を行う場合があります。生協加入のお手続き後、事前申込が成立します。

# 岩手県立大学生協（宮古短大生用）加入　プランと払込金額内訳

●学生賠償責任保険・就学費用保障保険は、大学生協の学生組合員がご加入できます。

**生協加入出資金**
1口 5,000円
ご卒業時に定款の定めに基づき返還

＋

**学生総合共済・保険・サービス**
「充実プラン」「基本プラン」で必要な保障、サービスを選んで加入することができます。

| | | | | 宮古短期大学部 の方 | | | |
|---|---|---|---|---|---|---|---|
| | | | | 自宅生（実家から通学） | | 自宅外生（アパート・大学寮などで一人暮らし） | |
| | | | | 基本プラン | ライトプラン | 基本プラン | ライトプラン |
| 生協は出資していただいた方がご利用いただけます。 | ① 生協加入出資金（ご卒業時に返還） | 1口 | 5,000円 | ○ | ○ | ○ | ○ |
| 病気での入院・ケガでの入通院などの場合に保障します。こころの病による入院も保障します。 | ② CO・OP学生総合共済（G1200コース） | 1年間の掛金 2年目からは口座振替 | 14,400円 | ○ | ○ | ○ | ○ |
| 日常生活および実習中での他人に対する賠償責任を保障する保険です。 | ③ 学生賠償責任保険（示談交渉サービス付） 一人暮らし 特約なし（19H）（実家通学） | 1年間の保険料 2年目からは口座振替 | 1,800円 | ○ | ○ | — | — |
| 19Hの保障に加え、さらに借用住宅の損壊や家財の損害・盗難などを保障する保険です。 | ③ 学生賠償責任保険（示談交渉サービス付） 一人暮らし 特約あり（19HK） アパートや大学寮などで一人暮らしの方がご加入いただけます | 1年間の保険料 2年目からは口座振替 | 8,500円 | — | — | ○ | ○ |
| 扶養者のもしもの時でも学業を継続するための学資費用等を卒業予定年までサポート。 | ④ 就学費用保障保険【総合生活保険】（19W） 学資費用の必要に応じて最大15口まで加入できます | 1年目の保険料（1口あたり） 2年目からは口座振替 | ※1 1,210円 2029年卒業予定（2年制） | ○ 1口加入（1,210円） | — | ○ 1口加入（1,210円） | — |
| | | 掛金・保険料計（②+③+④） | | 17,410円 | 16,200円 | 24,110円 | 22,900円 |
| 住まいや自転車などでの「今、困った」を解決するサービスです。 | ⑤ 学生生活110番 | 卒業予定年までの一括払い | ※2 6,240円（2年間会費） | ○ | — | ○ | ○ |
| ①生協加入出資金 ＋ ②CO・OP学生総合共済 ③学生賠償責任保険 ＋ ④就学費用保障保険 ⑤学生生活110番 | | の合計 | 生協への払込金額 | 28,650円 | 21,200円 | 35,350円 | 34,140円 |

CO・OP学生総合共済加入者の方が満30歳満期日まで継続できる専用コースです。事前申込をしていただくと、卒業時に新社会人コースへの継続手続きがスムーズにできます。

⑧ CO・OP学生総合共済 新社会人コース（B1200コース） 新社会人コース更新・更改加入申込（事前）

卒業後に継続可能な保障です

在学中の掛金は不要
卒業後月掛金1,200円

□ 事前申込する　□ 今はしない（後日検討）
CO・OP学生総合共済を申込むと新社会人コースの事前申込が同時にできます。
Web申込では、上記の表示がされ選択できます。事前申込をされても卒業までに変更はできます。

※1）1口あたりの保険料は卒業までの期間により変わります。
※2）「学生生活110番」は、共済・保険とは別のサービスです。
全国大学生活協同組合連合会の商品で、ジャパンベストレスキューシステム株式会社がサービスを提供しております。
大学生協の組合員が加入できます。卒業予定年の会費は、「学生生活110番」のパンフレットでご確認ください。
※上記プラン以外をご希望の方は、その他組み合わせで選択してお手続きください。また、インターネット環境がない方・その他は、生協へお問い合わせください。
※「留学生・扶養を受けていない方」は掛金・保障内容が異なりますので、コープ共済センターへお問い合わせください。コープ共済センター 0120-16-9431

**CO・OP学生総合共済は、学生組合員で発効日の年齢が満34歳以下の方がご加入できます。**

「留学生・扶養を受けていない方」は掛金・保障内容が異なりますので、コープ共済センターへお問い合わせください。コープ共済センター 0120-16-9431

**その他組み合わせ**
生協、共済・保険加入や電子マネーチャージ額をご自身で選択してください。基本プラン・ライトプラン以外のお申し込みの方はこちらの組み合せを選んでお申し込みください。

**自宅外生は必ず確認！ アパート（住まい）契約と学生賠償責任保険（一人暮らし特約あり）ご加入について**

**大学生協で住まい（アパート・下宿など）を契約された方は…**
一部例外の物件を除き「学生賠償責任保険（一人暮らし特約あり）」「学生生活110番」が含まれるプランにご加入くださいますようお願いしています。

**契約された住まいの管理者が指定する火災保険に加入済の場合は…**
加えて二重に「一人暮らし特約あり」にご加入いただく必要はございません。

**大学寮に入られる方も…**
「学生賠償責任保険（一人暮らし特約あり）」が含まれるプランにご加入くださいますようお願いいたします。

**自宅生（実家から通学）で、ご入学後に一人暮らしをはじめられた場合には…**
学年の途中からでも「一人暮らし特約あり」にご加入いただけます。

# 加入手続きの流れ

## ■ まずは岩手県立大生協ホームページの申込フォームへアクセス

岩手県立大生協加入Webシステム　**https://kanyuweb.univcoop.or.jp/2116/**

「岩手県立大生協　受験生・新入生応援サイト」からもアクセスできます。岩手県立大生協　新入生　検索

## ■ 加入Webシステムでのお手続きフロー

STEP 1 利用上の注意 → STEP 2 お申し込み前のご確認 → STEP 3 メールアドレスと生年月日の登録 → STEP 4 関係者メールアドレスと生年月日の登録 → STEP 5 基本情報入力と確認 → STEP 6 加入プランまたは、その他組み合わせを選択 → STEP 7 口座振替登録（2年目以降の共済掛金・保険料の引き落とし口座登録） → STEP 8 初年度のお支払い（コンビニ払いを選択された方は6日以内に払込みしてください。） → GOAL 申し込み完了（手続き完了のメールが届いたら終了です。）

## STEP 0 手続き前の準備 ～手続きを始める前に必ずお読みください～

### ① 登録するメールアドレスの準備

**加入者（新入生）・扶養者・保護者のメールアドレスをご準備ください。**
※ご本人のメールアドレスは、入学後も使用するメールアドレスをご登録ください。

- **扶養者（学生本人の生計を主に支えている方）**※就学費用保障保険にご加入いただく場合は、その対象者となります。
  **保護者（扶養者と異なる方）**
- STEP3で登録いただいたメールアドレス宛てに『パスコードのお知らせ』メールが送信されます。
  メール受信後、10分以内にパスコードを入力ください。
- @univcoop.or.jp、@univ.coopからのメールが受信できるよう、各メールアドレスで迷惑メールの設定の確認・変更をお願いします。

迷惑メール設定・フィルター設定等で上記メールアドレスからのメール受信ができるようにしてください。

設定の仕方は右記サイトからご確認いただけます。→ docomo / au / softbank

- 手続き完了には30分程度のお時間がかかります。時間に余裕をもって手続きをしてください。
- STEP4で登録したメールアドレスに『メールアドレス確認URLのお知らせ』メールが送信されること、基本情報登録に進む前にそのメールにあるURLを24時間以内にタップする必要があることを事前にご周知のうえ、お手続きを開始してください。

### ② 口座振替登録準備

学生総合共済、学生賠償責任保険、就学費用保障保険の2年目以降の掛金・保険料の引き落とし口座の登録は、各金融機関のシステムご利用可能時間が決まっています。またご本人確認に必要な項目が異なります。必ずご確認の上、手続きを開始してください。

**金融機関ごとに手続きに必要な項目が異なります。ご用意してお手続きを開始してください。**

**2年目以降の口座振替で、ご利用可能な金融機関**

コチラからご確認ください
pdf_banklist.pdf (univcoop.or.jp)

※ 一部の信用組合、農業協同組合等、ご利用いただけない金融機関があります。

### スムーズなお手続きのためのチェックリスト

- ☐ 入学するご本人と扶養者、保護者のメールアドレスをご準備いただけましたか？
- ☐ 加入プランはお決まりですか？
- ☐ 口座振替登録に必要な項目はご確認いただけましたか？
- ☐ 口座振替に使用する口座の金融機関は利用可能な時間かご確認いただけましたか？
- ☐ 初年度のお支払い方法はお決まりですか？

ご準備が整いましたら次のページへ

# さあ、始めましょう

## 岩手県立大学生協Webサイトの生協加入案内ページから、申込フォームへアクセスしてください。

### STEP 1 利用上の注意

加入Webシステムご利用上のご注意等を確認いただきます。




### STEP 2 お申し込み前のご確認

それぞれの項目をご確認いただき、問題がなければ「はい」にチェックをし、先に進んでください。

メールアドレス登録へ




### STEP 3 メールアドレスと生年月日の登録

加入Webシステム手続き案内メールをお送りする方のメールアドレスと生年月日を入力します。登録いただいた加入Web手続き者のメールアドレス宛てに『パスコードのお知らせ』メールが送信されます。
メール受信後、10分以内にパスコードを入力ください。







### STEP 4 関係者メールアドレスと生年月日の登録

STEP3で登録した方以外の関係者メールアドレスと生年月日を入力します。登録いただいたすべてのメールアドレスで、送信されたメールアドレス本文に記載されたURLにタップが必要です。

※登録いただいたそれぞれのメールアドレス宛てに送信された『メールアドレス確認URLのお知らせ』メールに記載のURLを24時間以内にタップしてください。

※URLをタップするとSTEP3で登録した方のメールアドレス宛に『確認URLをタップしました』メールで通知されます。

すべての登録メールアドレスの確認が完了しましたら、「確認URLのタップ」画面の「確認URLがタップされたかチェックする」ボタンをタップして、お手続きを進めてください。




このSTEPで『手続き再開URLのお知らせ』メールがSTEP3で登録した方に向けて送信されます。途中でエラーになってしまった場合などは手続き再開URLから手続きを再開できます。

### STEP 5 基本情報入力と確認

**加入者情報、扶養者情報、保護者様情報を入力します。**




※扶養者住所について

扶養者住所欄に入力された住所を共済・保険関係書類の指定送付先として承ります。
日本国内で、書類を確実に受け取れる住所をご入力ください。
扶養者が海外赴任・単身赴任等の場合も、扶養者の留守宅等の日本国内住所をご入力ください。

## STEP 6

### 「基本プラン」「ライトプラン」等ご希望のプランをご選択ください。

※「基本プラン」「ライトプラン」以外をご希望の方は、その他組み合わせからお申し込みいただくか生協へお問い合わせください。

※一人暮らしで「学生賠償責任保険（一人暮らし特約あり）」をご希望でない方も、生協へお問い合わせください。




**CO・OP学生総合共済に加入される方には、「新社会人コース事前申込」が表示されます。ご希望の項目を選択し、チェックしてください。**

※CO・OP学生総合共済 新社会人コースは、CO・OP学生総合共済にご加入の方が卒業時に継続できる専用コースです。

※新社会人コースは、CO・OP学生総合共済（G1200コース）と同じ掛金（月払）で、入院やケガ通院も同等の保障なので事前申込がおすすめです。（事前申込いただいても卒業時までCO・OP学生総合共済 新社会人コースの掛金のお支払いは発生しません）

※詳しくは、パンフレット9ページの「CO・OP学生総合共済 新社会人コース」のご案内をご覧ください。

### ① プラン等を選択

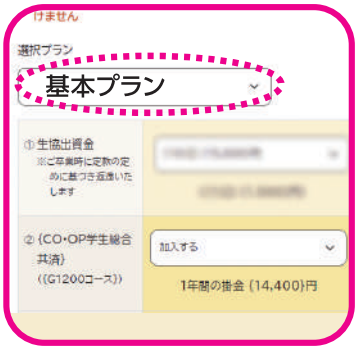


### ② 新社会人コース事前申込の確認

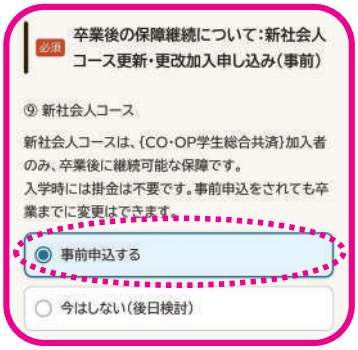





## STEP 7

## 2年目以降の共済掛金・保険料の引き落とし口座登録

※学生総合共済、学生賠償責任保険、就学費用保障保険お申し込みの方は、初年度のお支払いの前に、2年目以降の共済掛金・保険料の引き落とし口座の登録をお願いします。




「プランの確認」画面の一番下にある「口座振替の登録へ」をタップしてください。

**口座振替登録のお手続きは、各金融機関のサイトへ移動します。**

各サイトの指示に従い手続きを進めてください。

▶ 大学生協では入力された暗証番号・口座残高を取得することはありません。




**金融機関でエラーになった場合は、いずれかを選択してください。**

■ 再度口座情報を確認してやり直す

■ 郵送で手続きする

STEP 8

# 初年度のお支払い

生協出資金、1年目の共済掛金、保険料等の支払い方法を「コンビニ払い」または「インターネットバンキング払い」から選択します。

注意 支払い方法は一度選択いただくと変更ができません。



## コンビニ払いの場合



※画面はイメージです

「コンビニで支払う」リンクをタップすると、収納代行会社のサイトに移ります。ご希望のコンビニを選択し、指示に従って進めてください。

（コンビニ各社によって、支払いの手順が異なります。）

※手続き者のメールアドレス宛にコンビニでのお支払い方法の案内をお送りしております。誤って画面を閉じたりされた場合はメールより、お手続きください。

**送信日より6日以内にお支払いください**

※支払期限を過ぎてしまった場合、お手数ですがSTEP1からやり直してください。前回と同じメールアドレスでご登録いただけます。

## インターネットバンキング払い



※画面はイメージです

「インターネットバンキング払い」リンクをタップすると、収納代行会社のサイトに移ります。ご希望の金融機関を選択し、指示に従って進めてください。

（金融機関によって、支払いの手順が異なります。）

※2年目以降の口座振替登録がお済みの場合でも、別途インターネットバンキングでの操作が必要です。

※インターネットバンキングの手続き中に各金融機関サイト上で入力された情報を大学生協が取得することはありません。

**エラーになった場合**

ブラウザを閉じ、メールアドレス宛に届いている『手続き再開URLのお知らせ』からお手続きを再開してください。なお、手続き再開URLの有効期限は、発行から3日です。有効期限が経過すると、再度同じメールアドレスで最初からやり直しができます。

GOAL

# 申し込み完了

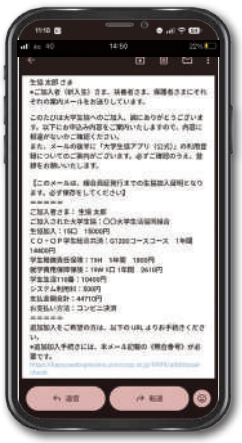

## 『【重要】大学生協ご加入に伴う組合員番号のお知らせと「アプリ登録」のお願い』メールが届いたら、「大学生協アプリ」の登録をして、お手続き完了です。

メール本文にて、今回お申し込みいただいた内容と、「追加申込方法」「照合番号」、「組合員番号」「大学生協アプリ利用方法」をご案内しますので、必ずご確認・保存をお願いいたします。

注意 「【岩手県立大生協Webシステム】コンビニ払い支払期限は●月●日です」というメールが届きます。コンビニでの払込確認後、『【重要】大学生協ご加入に伴う組合員番号のお知らせと「アプリ登録」のお願い』というメールが届きます。

「【岩手県立大生協Webシステム】コンビニ払い支払期限は●月●日です」の段階では、まだお手続きは完了していません。必ずコンビニで払い込みください！



大学生協アプリ

## 「大学生協アプリ」の登録を必ず行ってください

初年度のお支払い完了（お申し込み）後に届く『【重要】大学生協ご加入に伴う組合員番号のお知らせと「アプリ登録」のお願い』メール本文に、「大学生協アプリ利用方法」のご案内が記載されています。案内に従って大学生協アプリの登録手続きも必ず行ってください。

※扶養者・保護者のアプリ登録は任意です。

## 「共済証書」「保険加入者証」の送付について

「共済証書」「保険加入者証」は、お申し込み内容に不備がなければ、約2週間で扶養者様住所へお送りします。

「学生生活110番」はデジタル会員証となります。ご入会後、順次メールもしくはSMSにてご案内をお送りします。

※ご案内まで1か月以上かかる場合もございます。デジタル会員証が無くても、ご相談は可能です。学生賠償責任保険「一人暮らし特約あり」をお申し込みの方で、アパートの契約等で加入証明が必要な方は「加入確認書」を発行し、お送りすることができます。下記までお電話ください。

**岩手県立大生協　019-688-9571**

# 大学生協アプリ登録の流れ

スマホに大学生協アプリを登録すると、
電子組合員証の確認、スマホ決済（生協電子マネー・ミールマネー）、ポイント還元、利用履歴の確認などができます。

大学生協アプリ
案内サイト
登録の詳しい手順は
こちらをご覧ください

## アプリ登録のステップ

STEP 1

### 加入手続（お支払完了）後に 届くメールをチェック!

生協加入のお手続き・お支払いが完了すると、
お手続き時に入力したメールアドレスへ、
**【重要】大学生協ご加入に伴う組合員番号のお知らせと「アプリ登録」のお願い**のメールが届きます。

※メール文面はサンプルです。更新を予定しています。

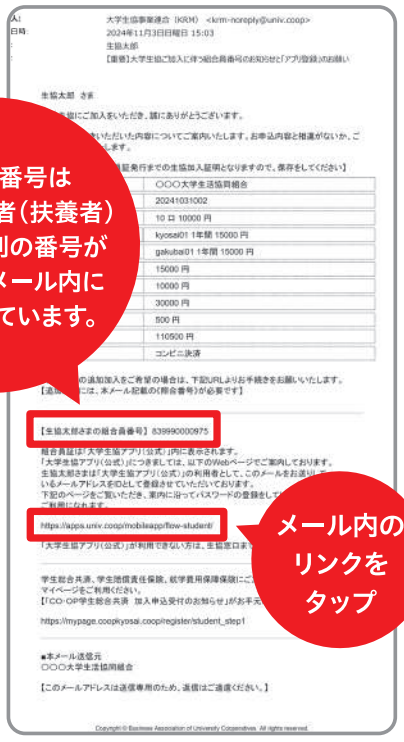


STEP 2



学生のスマホに
大学生協アプリ登録＆
Pokepay登録

準備いただくもの
1.生協加入時に登録した
学生のメールアドレス
2. メールに記載されている
「組合員番号」

STEP 3

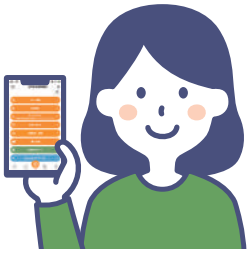

保護者のスマホに
大学生協アプリ登録＆
Pokepay登録

準備いただくもの
1.生協加入時に登録した
保護者のメールアドレス
2. メールに記載されている
「家族組合員番号」

| | 学生のメールアドレス | 保護者のメールアドレス |
|---|---|---|
| 生協加入時 | ✉ | ✉ |
| アプリ登録時 | 学生のアプリ | 保護者のアプリ |

アプリ登録は、生協加入時と同じメールアドレスをご利用ください

重要

### 親子で アドレス共用は しないでください

「生協加入」および「大学生協アプリ（公式）」では、
**個人認証方法としてメールアドレスを使用**します。
学生本人・保護者は**必ずそれぞれ別のメールアドレス**にて
ご登録をお願いいたします。

※機種変更しても変更にならないメールがおすすめです。
メールアドレス変更は手続きに一定期間をいただく場合があります。
※GmailやiCloudメールなど4年間利用するメールアドレスをおすすめします。

# Web加入 Q&A



| | |
|---|---|
| **Q** 学生本人、扶養者、保護者それぞれ異なるメールアドレスを登録しないといけませんか？ | **A** 「大学生協アプリ」の登録にてメールアドレスを使用します。そのため、同じメールアドレスでは登録ができません。それぞれ異なるメールアドレスをご準備ください。 |
| **Q** 2年目以降の共済掛金・保険料引き落としの口座振替手続きが完了したかわからない。 | **A** 口座振替手続きが完了して「収納機関へ通知」を押すと、加入Webシステムの「初年度のお支払い」の画面が表示されます。この画面が表示されれば、手続きは完了しています。 |
| **Q** コンビニ払いを選択して手続き完了したが、クレジットカード払いに変更したい。 | **A** 現在の登録情報は1週間保持されます。1週間後に未払いの場合、データが自動的に削除されますので、1週間後に最初のメールアドレス登録からやり直してください。もしすぐに手続きをやり直したい場合は、異なるメールアドレスから手続きできます。 |
| **Q** Webで共済加入手続きを完了したが、学生総合共済新社会人コースの事前申込を追加したい場合Webで手続きできますか？ | **A** 共済加入手続き完了後の学生総合共済新社会人コース事前申込は、コープ共済センター（0120−16−9431）にお電話でお申し出ください。 |
| **Q** 2年目以降の共済掛金・保険料引き落としの口座振替手続きを2回行ってしまったのではないかと心配だ。 | **A** 2年目以降の共済掛金・保険料の引き落としは、口座登録をたとえ何回行ったとしても、1回の引き落としかしか行われません。二重に引き落とされることはありませんのでご安心ください。 |
| **Q** Webで加入手続きを完了したが、追加したい共済・保険がある場合Webで手続きできますか？ | **A** 掛金・保険料の払込日の翌日よりWebで追加ができます。お申し込み完了メールをご覧ください。 |
| **Q** 手続きを完了したが、2年目以降の共済掛金・保険料の振替口座を変更したい。 | **A** Webでの手続きはそのままで、共済マイページより振替口座の変更手続きいただけます。または、コープ共済センター（0120−16−9431）にお電話でお申し出ください。書類（振替口座登録・変更届）にてお手続きいただけます。 |
| **Q** 決済完了後に申し込んだものを変更したい。 | **A** 共済、保険の変更は、コープ共済センター（0120−16−9431）、もしくは、入学される大学の生協へお申し出ください。共済、保険以外の変更は、入学される大学の生協へお申し出ください。 |

## 給付申請の流れ

申請方法は入学される生協の店舗でご確認ください

**① 生協の店舗へ連絡、相談をする**



**② 必要な書類を受け取る**

その場でケガや病気の状況を聞き取りし、必要な書類をお渡しします。

**③ 領収証（書）や書類を提出する**

治療がおわったら早めに書類を郵送してください。

**④ 審査後、共済金をお支払いします**

必要書類を提出すると、所定の日数以内に給付されます。

コープ共済センターもご利用になれます。 コープ共済センター 0120-16-9431 受付時間/月曜～土曜 ※祝日を含む 9時～18時(12/31～1/3は休業)

## CO·OP学生総合共済勧誘方針

CO·OP学生総合共済のお勧めにあたり、法令にもとづいて、つぎの勧誘方針を定めていますので、ご案内いたします。

(1) CO·OP学生総合共済のお勧めにあたっては、消費生活協同組合法をはじめとする関係法令等を遵守し、適正なお勧めに努めます。
(2) CO·OP学生総合共済のお勧めにあたっては、保障の内容、重要事項等を組合員の皆さまにご理解いただけるよう努めます。
(3) CO·OP学生総合共済のお勧めにあたっては、組合員の皆さまの意向にそって、無理のない時間帯や場所等の配慮に努めます。
(4) 万が一共済金の支払事由が発生した場合におきましては、迅速かつ的確な共済金のお支払いができるよう努めます。
(5) 個人情報保護の重要性を認識し、ご契約に関する情報等については、適正かつ厳正に管理いたします。
(6) 組合員の皆さまのご意見等の収集に努め、今後の共済開発やお勧めに反映していくよう努めます。

日本コープ共済生活協同組合連合会　岩手県立大学生活協同組合

発行元

岩手県立大学生活協同組合

受験生・新入生サポートサイトはこちらから
https://newlife.u-coop.or.jp/ipu/

お問合せはこちらのフォームからお願いします
https://newlife.u-coop.or.jp/ipu/home/faq.php

### 個人情報の取扱い・定款について

岩手県立大学生活協同組合の個人情報保護方針及び定款はホームページに全文掲載しております。

個人情報保護方針・定款…
https://www.ipu.u-coop.or.jp

承認番号：27-2186-10-20261106

# 学生生活110番

共済・保険とは別のサービスです。

## ひとり暮らしも自宅生も家族もみんなサポート

学生の皆様の様々な悩み・トラブルに対して、相談・各種機関の窓口紹介・出動サポートを提供しています。学生もご家族の方も、安心して楽しい学生生活を過ごせるよう、入学から卒業までサポートいたします。

サポートの詳細についてはパンフレットをご参照ください。▶



## サポート内容

### 生活相談電話サポート　様々な悩みを相談していただけるサポートです。

アルバイトトラブル / パソコン / 病院案内 / 不安・お悩み専門家連携サポート / その他相談

＋

### トラブル出動サポート　トラブル発生時に出動するサポートです。

自転車 / 水まわり / カギ / ガラス / 車・バイク

### 事例1 アルバイトのトラブル

トラブルになりがちな就労関係のご相談にも対応



学生生活110番会員　無料

### 事例2 自転車のトラブル

自宅以外の場所にも駆けつけます！(学校、駅etc…)



一般料金5,000円

学生生活110番会員　1,000円※

※作業費・出張費・カギの開錠・チェーンの調整・パンクのパッチ修理までは税込1,000円に含まれています。

### 事例3 水まわりのトラブル

24時間365日のサポートで安心！



一般料金11,000円

学生生活110番会員　無料

※作業費・出張費は無料になります。修理に必要な部品は実費をいただきます。

### 就労相談や様々な不安・お困りごとに対応します

アルバイトを辞めさせてもらえない、新生活に向けて不安がある等々、こんなこと相談していいのかな、ということでも適切な窓口をご案内したり、専門のカウンセラーがお話を伺います。

お困り事、急なトラブル 安心してご連絡ください！

## 「学生生活110番」が選ばれている4つ理由

理由1 学生もご家族も利用可能！※二親等以内のご家族対象

理由2 ひとり暮らしも自宅生もサポート！

理由3 24時間・365日受付！

理由4 少ない会費で大きな安心！

## ご利用の流れ ～例えばこんなトラブルの時に～

※学生生活110番は、加入者の会費により運営されています。ご加入後から利用いただけます。



トラブル発生 ▶  ご依頼 ▶  現場への出動 ▶  作業完了

## 「学生生活110番」の会員証はデジタル会員証です！

登録してご利用ください！

### ワンプッシュでコールセンターへ連絡可能！

「学生生活110番デジタル会員証」は、学生生活110番にご加入いただいた方及びそのご家族（二親等以内）の方がご利用可能です！



## 学生生活110番 新規加入

お申込方法は生協窓口へお問い合わせください

4年タイプの会費　会費10,400円(税込)

詳しいサービス内容や、デジタル会員証の登録方法はHPをご覧ください

学生生活110番　検索