お申込みは
こちらから



スマートフォンから

右の２次元バーコードを読み
取ってアクセスしてください

パソコンから

以下のアドレスからアクセスしてください
https://newlife.u-coop.or.jp/menkyo/

◎お申し込み・お問い合わせは　各大学生協店舗へ

（企画）大学生協事業連合東北地区

●東北大学生協		●宮城教育大学生協	022-262-0897	●秋田大学生協	
トラベルコープ川内店	022-261-5040	●宮城学院生協	022-278-1613	手形店coople	018-833-5865
さくらショップ	022-264-0706	●宮城大学生協		本道店	018-831-5806
トラベルコープ工学部店	022-212-3961	大和キャンパス店	022-772-1766	●福島大学生協	024-548-0091
文系店	022-262-7463	太白キャンパス店	022-307-1048	●岩手大学生協	
もみじショップ	022-263-0126	●大学生協みやぎインターカレッジコープ		購買中央店	019-652-2028
星陵店	022-275-1093	仙台白百合大店	022-771-2391	●盛岡大学生協	019-688-5565
みどりショップ	022-393-5240	東北生活文化大店	022-301-8161	●岩手県立大学生協	019-688-9571
●東北工業大学生協		仙台高専広瀬キャンパス店	022-302-8265	●山形大学生協	
八木山キャンパス店	022-229-6266	仙台高専名取キャンパス店	022-784-1055	小白川店Porte	023-641-4365
長町キャンパス店	022-246-3317	聖和学園短期大学店	022-344-9030	医学部店Baum	023-642-4590
●東北学院大学生協		●弘前大学生協		工学部購買書籍店	
土樋店	022-264-6324	SHAREA	0172-33-3742	0238-21-2713	
ブックセンター	022-395-5230	医学部店FERIO	0172-35-3275	農学部店Vert	
●尚絅学院大学生協	022-386-2608	●弘前学院生協	0172-38-0933	0235-25-6993	

上記以外の宮城県内の大学、短大、専門学校に通う方は　●大学生協みやぎインターカレッジコープ 本店　022-717-4747 へご連絡ください。

◆個人情報の取扱いについて

大学生協事業連合東北地区（以下「当会」といいます。）および上記販売店は、運転免許申込みの際に提出された申込書に記載された個人情報について、お客様との間の連絡のために利用させていただくほか、お客様がお申込みいただいた自動車学校の提供するサービスの手配及びそれらのサービスの受領のための手続きに必要な範囲内で利用させていただきます。このほか、当会及び販売店では、将来、よりよい運転免許商品開発のためのマーケット分析や、当会及び販売店の運転免許商品のご案内をお客様にお届けするために、お客様の個人情報を利用させていただくことがあります。

VEGETABLE OIL INK
この冊子は、環境にやさしい「水なし印刷」「植物油インキ」を使用しています。

univ. CO-OP

入学前 特典 付き

大学生協の 運転免許

一般料金より最大93,000円お得な教習料金で免許をGET!

メリット1
おトク！
直接自動車学校に申し込む
より安く利用できます

メリット2
安心！
卒業するまでしっかり
サポートするので安心です

メリット3
便利！
大学や自宅近くから自動車
学校への送迎バスが便利です

お申し込みは
大学生協店舗か
こちらから



道路交通法改正

17歳6か月から仮免許を取得できるようになりました。

これまでより大学入学前に
運転免許を取得しやすくなりました！

※運転免許の取得時期については、高校の指導に従ってください。
※運転免許証の交付は18歳になってからです。
※お申込みから入校・免許取得までの流れは③〜⑤ページをご覧ください。

免許（とろう）106を26-27

パンフレット有効期限
2026年11月 ▶ 2027年3月

4月以降の新入生料金等は、
各大学生協にお問い合せください。

組合員価格・入学前特典の適用は、各大学生協に加入し組合員になった方が対象です。

運転免許を取るなら大学生協提携校がオススメ！

大学生協の運転免許プランには３つのメリットがあります！

メリット1 おトク!

直接自動車学校に申込むより安い

◎大学生協なら自動車学校の一般料金よりも最大93,000円安くなります。自動車学校に直接申し込んでも大学生協組合員料金は適用されませんのでご注意ください。

◎大学生協提携校では、入校から卒業までの基本教習料金の「パック料金」を用意しています。

メリット2 安心！

卒業するまでしっかりサポート

◎大学生協は組合員が自動車学校を卒業するまでサポートします。

◎「パック料金」には、技能教習超過した時の補修料金や再検定料金が含まれている自動車学校もあります。

◎提携校はすべて運転免許センターの「実地試験免除」の公安委員会指定教習所です。

メリット3 便利！

自分の時間を有効活用!

◎大学の講義時間に合わせて運行するスクールバスで、空き時間を最大限に利用できます。

◎大学、駅などのルート送迎だけでなく、自宅やアルバイト先などのフリー送迎も便利!

※自動車学校によって条件が異なりますので詳しくは大学生協カウンター・自動車学校ホームページでご確認ください。

フリー送迎マークをチェック!　フリー送迎

更に 入学前特典

＼今だけのチャンス!／

進学先が決まったら早めのお申し込みがおすすめです!

大学生協限定の「入学前特典」をご用意しています。

特典内容は自動車学校ごとに異なります。各校のページでご確認ください。

※特典の適用期間や内容は自動車学校ごとに異なります。詳しくは各校のページでご確認ください。
※組合員価格・入学前特典のご利用には、大学生協組合員へのご加入が必要です。



おトクな大学生協の「パック料金」

「パック料金」は、免許取得に必要な基本費用が含まれた料金。最低卒業までにかかる費用が含まれていて安心です。
（仮免手数料を除く。追加料金がかかる自動車学校もあります。）

■「パック料金」の内容

申込金

入学金

適性検査料
運転にあたり自分自身の注意点などが分析されます。

写真代

教本・教材費

学科教習料
免許なし・原付免許所持の人は26時限、二輪免許所持の場合は2時限。

技能教習料
AT車31時限分、MT車34時限分、AT車限定解除の申込の場合はその4時限分、高速技能教習含む。

高速通行料
高速技能教習時に必要な高速通行料。
教習は実車またはシミュレータで実施。

効果測定料
学科教習が合格レベルまで達しているかどうかを判断するテスト。1回分が含まれます。

修了検定料

卒業検定料

夜間技能教習料
夜間の時間帯に技能教習を受ける時に必要です。
（無い学校もあります。）

教習オーバー料金無料のマークをチェック!

教習オーバー無料　教習オーバー●時限まで無料

技能教習時限数をオーバーした場合、本来は技能追加教習料が必要になりますが、技能追加教習料が無料または一定時限数まで無料の学校もあります。対象校は、各自動車学校紹介ページにマークが掲載されています。追加料金を気にせず教習を受けられるので気持ちに余裕がでますね。

掲載の教習料金または特典は、普通四輪免許（原付を除く所持免許なし）の料金または特典となります。自動二輪免許所持の方は、教習料金等が異なります。詳しくは、各大学生協店舗へお問合せください。

入学したら運転免許は早めに取るのがベスト!



免許は１年生のうちに取ろう!

運転免許取得者の７割近くが１年生の時に運転免許を取得しています。学年が上がるとサークルやゼミ、就職活動や卒論準備で忙しくなり、免許取得のために費す時間の確保が難しくなるためです。大学生協では１年生のうちに免許を取得することをおすすめしています。大学の講義の空きコマや土曜日・日曜日に、送迎バスを利用して教習所に通いましょう。



■自動車学校の混雑カレンダー（参考）

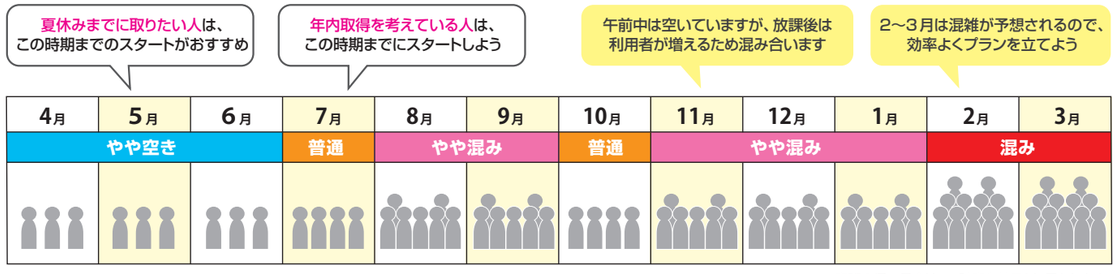

※実際の混雑具合は、自動車学校ごとに異なります。

生協職員の声

就職活動の際に、やっと第一希望の就職先が見つかっても「就職の内定条件が『普通免許取得』」で慌ててしまった、という先輩もいました。東京都内に就職予定でも、転勤先や出張先で必要になったり、就職先のどんな場面で車を使うか分かりませんので、早めの取得をおすすめします。

宮城県内の教習所の混雑状況については１週間ごとに更新しています。右の二次元バーコードよりご確認ください。

運転免許はどのくらいで取得できる?

普通車のAT車の場合、教習時限は学科・技能合わせて約57時限です。どのくらい教習所へ通えるかによって、卒業日も変わってきます。週３日程度なら２ヵ月半～３ヵ月が目安になります。
無理せず通える教習所を選び、計画的に通うことをおすすめします。早期入試合格の方であれば、春休みは混雑するので年内から通学するか、自動車学校が空いてくる４月頃がおすすめ!（４月に料金改定される自動車学校もありますのでご注意ください。）

お申し込みはWEBで!

◎お申し込みは大学生協への加入が条件となります。

※大学生協への加入方法については、各大学生協店舗へお問合せください。

◎WEBでの申込なので24時間申込可能です。
◎お支払い方法は「コンビニ決済」又は「クレジットカード決済」が選べます。

コンビニ決済お取扱い … ローソン、ファミリーマート、ミニストップ、セイコーマート

クレジットカード決済お取扱い … VISA、マスター

※コンビニ決済は30万円以下の教習料金に利用できます。　※お支払完了（決済完了）後に自動車学校に入校できます。

●申込方法

1.スマートフォン又はパソコンを準備



2.専用WEBページへアクセス

スマートフォンから…右側の2次元バーコードを読み取ってアクセス
パソコンから…申込専用サイトのアドレス「https://newlife.u-coop.or.jp/menkyo/」へアクセス

3.所定の項目を入力

・入校したい自動車学校を選択（県別のエリアから選択できます）
・免許種別（オートマ／マニュアル）、入校予定日※の選択
・お申込みに進む（サインイン）をクリック
　受信可能なメールアドレスを入力して、会員規約への同意欄へ
　☑ チェックを入れて「入力内容確認」へ進みます
・さらに「受信確認メールを送信する」をクリック

※仮の入校予定日となりますので、正式な入校手続き・入校日はお申し込み後に各自動車学校が定める方法（お電話で直接お問い合わせ、ホームページ上の入校申込フォームなど）に従い、入校日を決定してください。



4.本登録用URLへアクセス

入力したアドレス宛に受信確認メールが送信されますので、届いたメール本文に表示されている本登録用URLへアクセスします ▶ 開いたページの必要項目を入力してユーザー登録を完了 ▶ お申込者情報入力 ▶ 支払方法（コンビニ決済／クレジットカード決済）の入力

5.お申込み確定／送信

6.申込み承りメールが届く

7.「自動車学校申込書」印刷用メールが届いたら、印刷して自動車学校へ

入校時に必要なもののチェック表は4ページをご覧ください。自動車学校での入校手続きを効率よく進めるために、**事前に自動車学校にお電話のうえ、入校手続きの日時や入校日をご確認ください。**

申込・変更・解約の方法・ご相談は

大学生協事業連合東北地区 受付窓口
ue-entry@univ.coop

※申込の解約・払戻は、申込日の翌日から起算して90日以内に限り承ります。

お申し込み～入校までの流れ

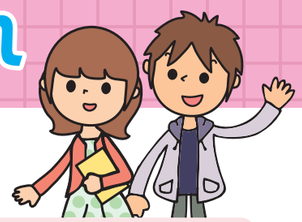

1 運転免許取得の適性を確認

1～5まで、入校日までにお済ませください。

入校する自動車学校、免許の種類を決定

●**自動車学校の選び方**　このパンフレットの情報はもちろん、自宅や大学からの距離、先輩や友達の意見も参考に選びましょう。

申し込む前のチェック表

☐ 視力／両眼0.7以上、片眼0.3以上（左・右）※メガネ、コンタクトレンズ使用可　☐ 色別能力／赤・青・黄の識別ができる方
☐ 聴力／日常の会話を聴取できる方
☐ 運動能力／自動車の運転に支障をきたす程度でないこと。※身体に障がいをお持ちの方は、事前に各都道府県の運転免許センターの相談窓口にてご相談ください。
☐ 年齢／17歳6か月以上の方（修了検定受検日までに17歳6か月に達していることが必要です）
☐ 自動車等の運転に支障がある一定の病気について、正しく申告する／自動車学校の入校時、仮免許申請時、免許申請・更新時に、病状の申告が必要です。病気が心配な方は、自動車学校のお申し込み前に、運転適性相談窓口にご相談ください。詳しくは、住民票のある地域の運転免許センターのHPでご確認ください。
※交通違反のある方は、事前に入校される都道府県の運転免許センターに、運転免許取得が可能かどうか確かめてください。※原付免許などに記載された住所と現在の住民登録住所が異なる場合は、事前に免許証の住所変更が必要です。※原付免許などを紛失したり、期限切れとなっている方は、自動車学校にご相談ください。

〈注意事項〉

①交通違反（無免許運転等）および免許取消の経験がある方は、事前に都道府県公安委員会に免許取得が可能かどうか確かめてください。「運転経歴証明書」が必要になる場合があります。
②免許証（原付含む）をお持ちの方は有効期限が失効していないか、ご確認の上ご持参ください。また、免許証（原付含む）を紛失している方、汚れ等で不鮮明な場合は、必ず再発行の上、お持ちください（住民票のみ不可）。
③入校時の適性検査などで、現在又は過去に下記に該当する方は、入校できない場合があります。
ご不安な方はおし申込み前に住民票住所所在地の運転免許センターの運転適性相談窓口で運転適性相談を受けてください。
●手足指に欠損がある方及び、(1) 統合失調症 (2) てんかん (3) 再発生の失神 (4) 無自覚性の低血糖症 (5) そううつ病 (6) その他精神障害 (7) 脳卒中 (8) 認知症 (9) アルコール中毒　に該当する方
●過去5年間以内において、病気（病気の治療に伴う症状を含む。）を原因として、又は原因は明らかでないが、意識を失ったことがある。
●過去5年間以内において、病気を原因として、身体の全部又は一部が、一時的に思い通りに動かせなくなったことがある。
●過去5年間以内において、十分な睡眠時間を取っているにもかかわらず、日中活動している最中に眠り込んでしまった回数が週3回以上となったことがある。
●過去1年間以内において、次のいずれかに該当したことがある。
・飲酒を繰り返し、絶えず体にアルコールが入っている状態を3日以上続けたことが3回以上ある。
・病気治療のため、医師から飲酒をやめるように助言を受けているにもかかわらず、飲酒したことが3回以上ある。
●病気を理由として、医師から運転免許の取得又は運転を控えるよう助言を受けている。
●補聴器を使用している。
●角膜矯正用コンタクトレンズを使用している。

※平成26年6月1日の道路交通法の改正により免許取得・更新時に、一定の病気等に関する「質問票」の提出が義務化されました。虚偽の記載をした場合には、罰則が設けられています（法第117条の4第2項）。
※現在又は過去に一定の病気にかかっており、自動車の安全な運転に支障を及ぼすおそれのある方は、道路交通法の安全の観点から、運転免許が取得できない場合があります。一定の病気等に関する「質問票」の提出が自動車学校で行われる事をご理解したうえで、お申し込みをお願いいたします。

2 入校する自動車学校と免許の種類を決めて、WEBでお申し込み

●**免許の種類の選び方**

普通車の免許の種類としてオートマチック車（AT車）とマニュアル車（MT車）がありますが、最近の販売車のほとんどはAT車ということもあり、AT車でのお申込みが多い傾向です。

3 入金（決済）確認後に届く「メール」で自動車学校申込書を印刷

「『自動車学校申込書』を発行しました」という件名のメールでPDFが届きます。又は文中のURLからダウンロードして印刷してください。

4 自動車学校入校時に必要なものを揃える

書類を揃えたら、できるだけ早く入校手続きをしよう。

入校時に必要な書類・持ち物チェック表

☐ **大学生協発行の「自動車学校申込書」**
※お支払手続き完了後、登録アドレスにメールでPDFが届きます。そちらをダウンロードし印刷して下さい。
☐ 免許証用住民票（本籍地記載の発行日から6ヶ月以内のもので、個人番号（マイナンバー）記載なしのもの）1通
※ICカード型免許証をお持ちの方は、IC免許証と本籍記載の住民票の両方をお持ちください。
☐ 外国籍の方は国籍が記載された住民票　☐ 印鑑（シャチハタ不可）※教習所により異なります
☐ 運転免許証※運転免許証のある方は必ずお持ちください。
☐ 本人確認書類（パスポート・マイナンバーカードなど）
※県により必要書類が違う場合もあります。マイナンバーの「通知カード」は身分を確認できる書類として取扱うことはできません。
☐ 矯正視力の方はメガネまたはコンタクトレンズ（カラーコンタクトレンズは不可）
☐ 運転しやすい靴（ヒール、サンダル、ブーツ等は不可）　☐ 筆記用具
☐ 自動車学校に直接支払う料金

5 入校手続き・入校日に自動車学校へ行く

自動車学校により入校手続き日の指定の有無や、入校日・時間が異なります。各自動車学校ページにてご確認ください。また、入校手続きは時間がかかります。余裕をもって自動車学校へいきましょう。**事前に自動車学校へお電話のうえ、入校手続きの日時や入校日をご確認ください。**

普通免許取得までの流れを見てみよう!

自動車学校入校～卒業 ▶ 運転免許センターで適性・学科試験～免許取得!

※令和７年４月の道路交通法の改定により、自動車学校での技能教習方法が一部見直しされました。この見直しはMT車の技能教習で行われていますが、全国の自動車学校が一斉に実施しているものではありません（経過措置有）。MT車教習については、各自動車学校の教習方法を確認してお申し込みください。

スタート!

自動車学校
入校～卒業まで〈AT車〉例

卒業後

住民票のある都道府県の
運転免許センター
適性・学科試験
～免許取得まで



先行学科【1時限】

第１段階
技能教習【AT：12時限以上】＋**学科教習**【9時限】

- **●技能教習**
  第1段階では、学校内で車の動かし方や走行の基本、路上での運転の基本を学びます。第2段階は、一般道での路上教習。
- **●学科教習**
  学科は全部で26時限。第１段階では、運転者の心得や交通法規、安全運転の基礎知識を学びます。第２段階は、運転に必要な知識、危険予測、安全運転の知識、応急救護処置などについて学びます。

みきわめ
技能教習の第１段階と第２段階を修了するのに必要な、指導員のいわば“お墨付き”。みきわめがないと次の段階へ進めません。

“みきわめ”をもらうまで頑張ろう!

再度挑戦!

合格 修了検定にチャレンジ!　不合格

修了検定・仮免許学科試験
技能教習と規定の学科が修了すると一般道を走りますが、その前に試験があり、実技で70点以上、学科で45点以上（50問中45問の正答、90%以上の正答）が合格ライン。

再度挑戦!

合格 第２段階に進むための仮免許証が交付されます　不合格

第２段階
いよいよ路上教習。交通の流れにのるよう心がけよう

技能教習【AT：19時限以上】＋**学科教習**【16時限】

効果測定
学科試験に備えて実力を確認・養成するための模擬試験。

みきわめ

再度挑戦!

合格 卒業検定にチャレンジ!　不合格

卒業検定
第１段階から第２段階までの総合的な技術と知識を道路上で試験します。70点以上で合格、卒業となります。第２段階のみきわめから３ヵ月以内に合格しなければなりません。

再度挑戦!

合格 卒業!運転免許センターで適性・学科試験を受けよう　不合格

卒業証明書交付
卒業証明書は実技の修了証。これを持って都道府県の運転免許センターで適性・学科試験に臨みます。

自動車学校の教習期限は先行学科を受講した日から9ヵ月

自動車学校を卒業しただけでは運転免許証の取得はできません。

適性・学科試験

適性・学科試験に必要なものをチェックしよう

- ☐ **卒業証明書、仮免許証**
  卒業証明書は自動車学校卒業時に発行され、有効期限は検定合格日から１年以内です。
- ☐ **住民票または運転免許証**
  ◎住民票／他種免許がない方（本籍地記載、発行日６ヵ月以内、個人番号（マイナンバー）記載なし）
  ◎免許証／原付・自動二輪など運転免許を持っている方
  ※外国籍の方は国籍などが記載された住民票
- ☐ **免許申請用写真１枚と学科受験票に添付する写真１枚の合計２枚（都道府県によって違います）**
  縦30mm×横24mmで、６ヵ月以内に撮影した無背景のもの（スピード写真可）
- ☐ **受験および免許交付手数料**
- ☐ **運転免許申請書、受験票**
  運転免許センター窓口にあります。必要事項を明記の上提出します（自動車学校で用意してくれる所もあります）。
  ※最新の情報は必ず運転免許センターにお問合せください。
- ☐ **身分証明できるもの**
  パスポート・マイナンバーカード・学生証・運転免許証など



ゴール!
運転免許証取得

自動車学校の気になることを解決しておこう!

Q&A 運転免許取得の気になることを解決しよう

Q 進学先が決まったら、いつ申し込めばいいの?

進学先が決まったら、早めの検討がおすすめです。

大学入学後は授業やサークル、アルバイトなどで忙しくなります。入学前に時間的な余裕がある方は、教習開始を検討してみるのもおすすめです。また、時期によっては希望する教習スケジュールやスピードプランをご案内できない場合がありますので、早めの情報収集がおすすめです。

Q できるだけ計画的に免許を取りたいのですが?

スピードプラン対応校があります。

自動車学校が教習スケジュールを事前に作成し、計画的な免許取得をサポートするプランです。詳しくは次ページの「スピードプランのご案内」をご覧ください。

Q AT車とMT車、どちらを選べばいいの?

現在はAT車免許を選ぶ方が多くなっています。

将来的な利用を考えてMT車免許を選ぶ方もいます。
その場合MT車教習方法が自動車学校によって異なります。

MT車教習の2つの方法

MT車による技能教習とする方法
従来通りMT車で技能教習（34時限）を行います。

AT車による技能教習＋限定解除とする方法
AT車で教習（31時限）を行い、AT車卒業証明書交付後に、MT車で「限定解除教習（4時限）」を行う方法です。
※限定解除教習の教習期限は、教習開始から3か月です。

各校のMT教習方法は、各自動車学校ページの「マニュアル車」欄の※印をご確認ください。

Q 入学前特典って何?

大学生協では、進学先が決まった方に向けて、自動車学校ごとの入学前特典をご用意しています。

大学入学後に教科書購入などに使える大学生協ポイントの進呈や各種特典など、内容は自動車学校によって異なります。
詳しくは各自動車学校ページをご確認ください。

Q 大学入学後も無理なく通えますか?

大学近くへの送迎やフリー送迎、オンライン学科教習などを利用しながら、授業やアルバイトと両立して通う学生が多くいます。

各自動車学校の送迎エリアやサービス内容は異なりますので、各自動車学校ページをご確認ください。

Q 自動車学校はどうやって選べばいいの?

教習料金だけでなく、以下の項目なども比較して選びましょう。

- 大学送迎・フリー送迎
- オンライン学科教習
- スピードプラン
- 教習オーバー料金サポート
- 入学前特典

学校によって特徴が異なりますので、自分に合った学校をぜひ比較してみてください。

各自動車学校の特徴やサービス内容は
次ページ以降でご紹介しています

2027新入生スピードプランのご案内

計画的に免許取得を目指したい方へ

スピードプランは、自動車学校が教習スケジュールを事前に作成し、計画的な免許取得をサポートするプランです。
お申し込みの流れ、スピードプランを実施している自動車学校は以下の一覧のとおりです。ご参照ください。

お申し込みの流れ

❶ 希望する自動車学校へ電話し、定員や入校時期を確認

❷ 大学生協へWEBにてお申し込み（P.3を参照）

❸ 自動車学校へ入校（優先予約手数料のお支払い）

◎スピードプランは定員制です。必ず事前に各自動車学校へお問い合わせください。
◎優先予約手数料は、教習料金（大学生協のパック料金）とは別に入校時に自動車学校へ直接お支払いください。

県名	学校名	電話番号	優先予約手数料	取得日数目安
宮城	花壇自動車学校	022-225-3232 0120-457-984	スケジュール手数料　30,000円	約１ヶ月
	仙台北自動車学校	022-373-9771	ハイスピードプラン　30,000円	AT車　21日間
	奥羽自動車学校	022-372-3277 0120-102-642	ハイスピードプラン（ATのみ可） 1/23～3/21入校　55,000円 上記以外　33,000円 スピードプラン（ATのみ可） 1/23～3/21入校　33,000円 上記以外　22,000円	スピードプラン　１カ月～約６週間 ハイスピードプラン　14日～約３週間
	泉自動車学校	022-379-3420	ハイスピードプラン　44,000円 スピードプラン　33,000円	ハイスピードプラン　AT車17日間～20日間（2027年1月23日～3月21日） スピードプラン　AT車25日～1ヶ月半（2027年1月23日～3月21日以外の期間） MT車はご相談ください
	宮交自動車学校	022-248-3850 0120-987-385	スピードプラン　33,000円	最短 18日から
	仙台中央自動車学校	022-291-3053	短期コース　22,000円	最短 19日間（ATのみ）
山形	マツキDS山形中央校	023-686-2650	ハイスピードプラン　20,000円 スピードプラン　10,000円	ハイスピードプラン　AT車14日間・MT車パック16日間 スピードプラン　１ヶ月程度
	マツキDS山形校	023-622-4649	ハイスピードプラン　20,000円 スピードプラン　10,000円	ハイスピードプラン　AT車14日間・MT車パック16日間 スピードプラン　１ヶ月程度
	マツキDS太陽校	023-687-4024	ハイスピードプラン　20,000円 スピードプラン　10,000円	ハイスピードプラン　AT車14日間・MT車パック16日間 スピードプラン　１ヶ月程度
	マツキDS村山校	0237-55-5680	ハイスピードプラン　20,000円	ハイスピードプラン　AT車14日間・MT車パック16日間
	マツキDS米沢松岬校	0238-22-6411	ハイスピードプラン　20,000円	ハイスピードプラン　AT車14日間・MT車パック16日間
	マツキDS赤湯校	0238-47-2393	ハイスピードプラン　20,000円	ハイスピードプラン　AT車14日間・MT車パック16日間
福島	マツキDS福島飯坂校	024-542-1131	ハイスピードプラン　20,000円	ハイスピードプラン　AT車14日間・MT車パック16日間
	本宮自動車学校	0423-48-2218	手数料無し	６月末までの夏休み早期予約にて全車種概ね１ヶ月
	保原自動車学校	024-575-2224	手数料無し	スピードプランAT車16日間・MT車18日間程度
岩手	中央自動車学校	019-647-3125	スピードプラン　30,000円	スピードプランAT車15日間・MT車17日間
	盛岡自動車学校	019-647-4135	短期スケジュールプラン　30,000円	短期スケジュールプラン　３週間程度
	STモータースクール	019-641-8211	スピードプラン　30,000円	スピードプランAT車14日間・MT車16日間
	STモータースクール南校	019-635-8211	スピードプラン　30,000円	スピードプランAT車14日間・MT車16日間
	盛岡南ドライビングスクール	019-658-1011	スピードプラン・DAY TIME20プラン・1monthプラン 無料	スピードプランAT車14日間・MT16日間 DAY　TIME20プラン　普通車20日間 1monthプラン　30日間

各自動車学校情報の見方



※掲載の教習料金、又は特典は普通四輪免許（所持免許なし）の申込に適用となります。自動二輪免許所持の方は各大学生協店舗へお問合わせください。

掲載の教習料金は2027年3月31日までの申込・入校に対して有効です。4月以降教習料金が改定の際は、差額教習料金を追加でお支払い頂く場合がございます。

宮城

花壇自動車学校

スピードプラン　教習・検定オーバー無料　オンライン学科教習　インターネット教習予約

宮城県仙台市青葉区花壇8-7　☎022-225-3232　0120-457984

普通免許（二輪免無）パック料金

オートマ車	※ マニュアル車
組合員価格（税込） 一般料金 328,900 円 295,000 円 税抜 268,182 円	組合員価格（税込） 一般料金 358,600 円 325,000 円 税抜 295,455 円

※マニュアル車の教習内容は「AT車+AT車限定解除教習」で行います。

■教習基本料金に含まれるもの
●入学金　●規定の学科・技能教習料金
●効果測定料　●適性検査料　●高速教習料
●教本一式　●写真代　●修了検定
●卒業検定　●MT 技能審査

■サービスとなるもの
●技能教習オーバー料（検定補修含む）
●再検定料（修了検定・卒業検定・MT 技能審査）
●問題集

■別途料金（直接学校に支払う料金）
●仮免許学科試験受験手数料 1,800 円 ㊥
●仮免許証交付手数料 1,100 円 ㊥

■追加料金
●仮免許学科再受験料（１回）1,800 円 ㊥

■入校手続
毎日受付しています。
（来校前に事前に連絡をお願いします）
全日／ 9:30 ～ 17:00

■入校日
水、日 9:30 ～ 12:20　土 13:20 ～ 16:10

■休校日
年中無休（ただし、年末年始、その他学校行事等により、臨時休校となる事がございます。）

■途中解約事項
教習開始前は、教材費、写真代等の諸経費以外を返金します。教習開始後は、入学金、実費、手数料を差し引き、返金いたします。

■高速教習
実車により実施。（悪天候、道路事情等によりシミュレータ使用の場合有り）

詳細はHPで

送迎バスの案内
定期循環バス
仙台駅・五橋方面（仙台駅前LoFt経由市内中心部）
予約制バス
●乗降場所は決まっていますのでお問い合わせください。
❶仙台西部（仙台高専・愛子方面）　❷仙台南部（東北学院大学　土樋・長町モール方面）　❸仙台北部（宮城学院女子大学方面）
❹仙台東部（楽天モバイル最強パーク宮城方面）　❺仙台北西部（東北福祉大学・国見ヶ丘方面）
※送迎バスは予約制、すべて無料です。　※自転車・原付等で通学の方は、駐輪場をご用意しております。

特典
2026年11月1日～2027年3月31日までの申込、2027年4月30日まで入校の方
・大学生協ポイント8,000円分をプレゼント
※予告なく価格改定や特典内容を変更する場合がございます。あらかじめご了承ください。

仙台赤門自動車学校

教習オーバー無料　オンライン学科教習　インターネット教習予約

宮城県仙台市青葉区川内川前丁61　FREE 0800-111-3340

普通免許（二輪免無）パック料金

オートマ車	※ マニュアル車
組合員価格（税込） 一般料金 322,300 円 295,000 円 税抜 268,182 円	組合員価格（税込） 一般料金 352,000 円 325,000 円 税抜 295,455 円

※マニュアル車の教習内容は「AT車+AT車限定解除教習」で行います。

■教習基本料金に含まれるもの
●入学金　●規定の学科・技能教習料金　●教科書代
●写真代　●効果測定料金　●適性検査料金　●高速教習料金
●問題集　●修了検定料金　●卒業検定料金　●MT 技能審査

■サービスとなるもの
●技能教習オーバー料金（規定時限を超えた教習分）5,500 円／１時限　●検定補修料金（１回の修了・卒業・MT 技能審査につき）5,500 円／１時限

■別途料金（直接学校に支払う料金）
●仮免許学科試験受験手数料 1,800 円 ㊥
●仮免許証交付手数料 1,100 円 ㊥

■追加料金
●再検定料金 7,700 円／１回
●MT 技能再審査料金 7,700 円／１回
●仮免許学科再受験料 1,800 円 ㊥／１回
●無断キャンセル料金 2,200 円／１時限（税込）

■入校手続
毎日受付しております。
9:00 ～ 16:00（休校日を除く）
事前にご連絡ください。

■入校日
毎週金・土・日（10:20 ～ 14:10）

■休校日
毎週火曜日・年末年始・夏季休日等

■途中解約事項
AT 未習分の料金から事務手数料の 33,000 円を引いた金額を返金致します。

■高速教習
実車により実施。（悪天候、道路事情等によりシミュレータ使用の場合有り）

詳細はHPで

送迎バスの案内
各方面・毎時間運行しています（無料）
お持ちのスマートフォンから専用のアプリにてインターネット予約をご利用頂けます
送迎コース
①仙台駅・土樋方面　②北仙台・桜ヶ丘・国見方面　③青葉山・川内方面　④愛子・錦ヶ丘方面

特典
2026年11月1日～ 2027年3月31日まで大学生協申込、2027年4月30日まで入校の方
1.技能教習オーバー料金無料（規定時限を超えた教習分）
2.検定補修料金 無料（１回の修了・卒業・MT技能審査につき）
3.卒業後の運転確認2時間サービス

仮免学科受験料　1,800円㊥／1回、仮免許証交付手数料　1,100円㊥は直接学校へお支払いください。

掲載の教習料金は2027年3月31日までの申込・入校に対して有効です。4月以降教習料金が改定の際は、差額教習料金を追加でお支払い頂く場合がございます。

掲載の教習料金は2027年3月31日までの申込・入校に対して有効です。4月以降教習料金が改定の際は、差額教習料金を追加でお支払い頂く場合がございます。

宮城

中山ドライブスクール

額面・検定オーバー無料（普通車） オンライン学科教習

宮城県仙台市青葉区荒巻本沢1-10-20　☎022-278-1080

普通免許（二輪免無）パック料金

	オートマ車	※ マニュアル車
組合員価格（税込）	一般料金 299,810 円 → 280,000 円 税抜 254,546 円	一般料金 329,290 円 → 305,290 円 税抜 277,537 円

※マニュアル車の教習内容は「AT車+AT車限定解除教習」で行います。

■教習基本料金に含まれるもの
●入学金　●規定の学科・技能教習料金
●効果測定料　●適性検査料　●教本一式
●写真代　●修了検定　●卒業検定
●問題集（免許なしの方）
● MT 技能審査（１回）

■サービスとなるもの
●技能教習オーバー料　●再検定料（修了・卒業）
●原付教習料　●高速教習料　●夜間割増料
● MT 技能再審査　●仮免許学科再受験料

■別途料金（直接学校に支払う料金）
●仮免許学科試験受験手数料 1,800 円㊐
●仮免許証交付手数料 1,100 円㊐

■入校手続
休校日を除き、毎日受付しています。

■入校日
毎週水 10:00、土 14:00、日 14:00

■休校日
月曜日・第三日曜日・年末年始・お盆・祝日

■途中解約事項
解約手数料 61,000 円（税込）、教習済み教習料、実施済み検定・試験料、教材費を除いた残額を返金します。

■高速教習
実車により実施。

詳細はHPで⬇

送迎バスの案内

送迎コース
●北中山コース　9時、12時、15時、18時に運行
●八幡コース　11時、14時、17時に運行
●加茂コース　10時、16時に運行　※詳細はホームページにてご確認ください。

フリー送迎

お知らせ　現在当校では、シャトルバスへの運用変更を検討しております。詳しくは当校へお問い合わせください。

特典
2026年11月1日～ 2027年3月31日までの申込、2027年4月30日まで入校の方
・大学生協ポイント**10,000円分**を**プレゼント！**

仙台北自動車学校

スピードプラン　教習オーバー無料（普通車）　再検定料無料　オンライン学科教習

宮城県仙台市泉区松森字台93-25　☎022-373-9771（代）

普通免許（二輪免無）パック料金

	オートマ車	※ マニュアル車
組合員価格（税込）	一般料金 310,500 円 → 292,000 円 税抜 265,455 円	一般料金 341,700 円 → 326,700 円 税抜 297,000 円

※マニュアル車の教習内容は「AT車+AT車限定解除教習」で行います。

■教習基本料金に含まれるもの
●入学金　●規定の学科・技能教習料金　●効果測定料
●教本一式　●写真代　●運転適性検査料　●卒業証明書

■サービスとなるもの
●修了検定料（１回）　●卒業検定料（１回）　●高速教習料
●技能教習オーバー無料　●再検定料（修了・卒業検定）
●原付講習料　● SD カード代　●応急救護器具代
● MT 技能審査　● MT 技能再審査

■別途料金（直接学校に支払う料金）
●仮免許学科試験受験手数料 1,800 円㊐
●仮免許証交付手数料 1,100 円㊐　●自由練習
●優先予約手数料（ハイスピードプラン AT21 日間～卒業可 30,000 円・マイスケジュールプラン 5 週～ 7 週間～卒業可 25,000 円）

■追加料金
●仮免許学科再受験科 1 回／ 1,800 円

■入校手続
事前の電話予約が必要です。
平日 /10：00 ～ 18：00 土 / 日 / 祝日 /9：00 ～ 16：00
※営業日は電話 HP で確認してください

■入校日
水 /11：00 ～ 金 /16：00 ～ 土 /10：00 ～
※変更することがあります。電話 HP で確認してください。

■休校日
学校指定日（但し年末年始、夏季休日、学校行事等により臨時休校となる事もございます）

■途中解約事項
学科料金・技能教習料金・検定料金のうち、未使用分のうち、手数料を差し引いた金額を返金します。

■高速教習
実車により実施。（悪天候、道路事情等によりシミュレータ使用の場合有り）

詳細はHPで⬇

送迎バスの案内

※片道25分を基本としますが、まずはご相談ください。
●**各大学**
東北大学・宮城教育大学・宮城大学・東北学院大学・仙台白百合大学
宮城学院女子大学・東北生活文化大学・聖和学院短期大学　その他の大学は要相談
●**各方面**
仙台市泉区・宮城野区・青葉区・その他、富谷市・多賀城市・利府町・塩釜市
その他地域は要相談

フリー送迎

特典
2026年11月1日～ 2027年3月31日までの申込、2027年4月30日まで入校の方
・大学生協ポイント**5,000円分**を**プレゼント！**

富谷自動車学校

教習オーバー無料（普通車）　オンライン学科教習

宮城県富谷市三の関膳部沢上11-3　☎022-358-8787（代）

普通免許（二輪免無）パック料金

	オートマ車	※ マニュアル車
組合員価格（税込）	一般料金 308,880 円 → 290,000 円 税抜 263,636 円	一般料金 324,720 円 → 315,000 円 税抜 286,364 円

※マニュアル車の教習内容は「MT車教習34時限」で行います。

■教習基本料金に含まれるもの
●入学金　●規定の学科・技能教習料金
●適性検査料　●修了検定（１回）
●卒業検定（１回）

■サービスとなるもの
●技能教習オーバー料　●高速教習料
●原付教習料　●効果測定料　●教本一式
●写真代　●夜間割増料

■別途料金（直接学校に支払う料金）
●仮免許学科試験受験手数料 1,800 円㊐
●仮免許証交付手数料 1,100 円㊐

■追加料金
●再検定料　修了検定（１回）7,700 円
卒業検定（１回）7,700 円
●問題集 1,100 円（任意）
●仮免許学科再受験料（１回）1,800 円㊐

■入校手続
休校日を除き、毎日受付しております。
※学校見学会を随時実施（無料送迎バス利用可）

■入校日
毎週月 10:00 ～／毎週木 17:00 ～／毎週土 14:00 ～

■休校日
年末年始のほか不定休
※ GW、お盆も営業しています。

■途中解約事項
未受講の技能料金、検定料をお返しします。
（手数料 10%が発生）

■高速教習
実車により実施。（悪天候、道路事情等によりシミュレータ使用の場合有り）

詳細はHPで⬇

送迎バスの案内

（詳しくはお問い合わせください。）
送迎：宮城学院女子大学、宮城大学、東北生活文化大学、仙台白百合大学、聖和学園短期大学
全域：富谷市、大和町、大郷町、大衡村、仙台市泉区
一部：仙台市青葉区、利府町、大崎市、加美町、色麻町、多賀城市

フリー送迎

特典
2026年11月1日～ 2027年3月31日までの申込、2027年4月30日まで入校の方
❶ **大学生協ポイント10,000円分プレゼント**　❷ グループ割引　富谷自動車学校にて同時に入校の場合、2名各**5,000円**・3名各**10,000円**・5名以上各**20,000円分**の大学生協ポイントプレゼント　❸ **学都仙台地下鉄フリーパス最大２ヶ月分補助！**（送迎バスエリアより遠方の方対象、地下鉄泉中央駅までお越しください）

宮交自動車学校

スピードプラン　額面・検定オーバー無料（普通車）　オンライン学科教習　インターネット教習予約

宮城県仙台市太白区長嶺4番1号　☎通話無料0120-987-385　TEL.022-248-3850　✉info@miyakou-ds.com

普通免許（二輪免無）パック料金

	オートマ車	※ マニュアル車
組合員価格（税込）	一般料金 312,620 円 → 291,000 円 税抜 264,546 円	一般料金 341,000 円 → 318,500 円 税抜 289,546 円

※マニュアル車の教習内容は「AT車+AT車限定解除教習」で行います。

■教習基本料金に含まれるもの
●入学金　●卒業までの学科・技能教習料金
●適性検査料　●高速教習料　●教本一式
●修了検定料　●卒業検定料　● MT 技能審査料
●写真代　●効果測定料　●原付教習料

■サービスとなるもの
●技能教習オーバー料（無制限、検定不合格後の補修教習含む）　●再検定料（修了・卒業）
● MT 技能再審査料

■別途料金（直接学校に支払う料金）
●仮免許学科試験受験手数料 1,800 円㊐
●仮免許証交付手数料 1,100 円㊐

■追加料金
●仮免許学科再受験料（１回）1,800 円㊐

■入校手続
月～土 9:00 ～ 16:00、
日・祝 9:00 ～ 15:00（全日予約制）

■入校日
水・日曜：11:00 ～　土曜：15:00 ～

■休校日
年間カレンダーによる（HP をご確認ください）

■途中解約事項
利用されなかった技能、学科教習、検定料はお返しいたします。

■高速教習
実車により実施。（悪天候、道路事情等によりシミュレータ使用の場合有り）

詳細はHPで⬇

送迎バスの案内

お持ちのスマートフォンなどから、どこにいてもご予約ができます。
大学前から直接送迎いたします。
東北工業大学（八木山・長町キャンパス）、東北学院大学五橋キャンパス、尚絅学院大学、
宮城大学太白キャンパス、東北大学川内キャンパス、宮城教育大学　その他、各方面に送迎バスが運行します。

詳細な時刻やルートはコチラからご確認ください。

❶ 長町・長町南・富沢コース　❷ 仙台駅・広瀬通・東北学院大学コース　❸ 八木山・太白・西多賀コース
❹ 河原町・若林・沖野・古城コース　❺ 連坊・茶畑堂・若林区役所・荒町コース　❻ ゆりが丘・那智が丘・尚絅学院大学コース
❼ 東北大・福祉大・宮教大コース　❽ 西中田・柳生・太子堂コース　❾ 茂庭台団地コース

特典
2026年11月1日～ 2027年3月31日までの申込、2027年4月30日まで入校の方
・大学生協ポイント**10,000円分**を**プレゼント**

奥羽自動車学校

スピードプラン　教習オーバー無料（普通車）　オンライン学科教習

宮城県仙台市泉区八乙女中央三丁目5-1　☎022-372-3277　0120-102-642

普通免許（二輪免無）パック料金

	オートマ車	※ マニュアル車
組合員価格（税込）	一般料金 320,900 円 → 296,000 円 税抜 269,091 円	一般料金 350,380 円 → 325,480 円 税抜 295,891 円

※マニュアル車の教習内容は「AT車+AT車限定解除教習」で行います。

■教習基本料金に含まれるもの
●入学金　●規定の学科・技能教習料金　●卒業証明書
●効果測定料　●適性検査料　●教本一式　●写真代

■サービスとなるもの
●技能教習オーバー料金　●検定補修料金　●修了検定（１回）
●卒業検定（１回）　● MT 技能審査（１回）●高速教習料
●原付講習料金　●応急救護器具代　● SD カード代

■別途料金（直接学校に支払う料金）
●仮免許学科試験受験手数料 1,800 円㊐
●仮免許証交付手数料 1,100 円㊐

■追加料金
●再検定料　修了検定 8,800 円 / 回
● MT 技能再審査　8,800 円 / 回
卒業検定 8,800 円 / 回　仮免許学科再受験料 1,800 円㊐ / 回

■入校手続
随時（入校日に合わせてお手続きの場合は、30 分前までにお越しください。）

■入校日
毎週水 10:00 ～（３時間）、毎週木 18:00 ～（２時間＋入校後水土日に１時間）、毎週土、日 14:00 ～（３時間）

■休校日
月曜祝日の場合は翌火曜日、土日検定の翌月曜日（繁忙期は営業）、年末年始、GW

■途中解約事項
入学金と実費（技能・学科教習・教材代・適性検査代・効果測定代・検定代）を精算し残額を返金します。

■高速教習
実車により実施。（悪天候、道路事情等によりシミュレータ使用の場合有り）

詳細はHPで⬇

送迎バスの案内

フリー送迎…毎時間運行。専用サイトから予約できます。
【北】あけの平、成田、宮城大学方面【東】仙台白百合大学、向陽台、松森方面
【南】北仙台、鶴ケ谷、南吉成方面　【西】北中山、紫山、宮城学院大学方面
・詳しくは当校へお問い合わせください。

フリー送迎

特典
2026年11月1日～ 2027年3月31日までの申込、
2027年4月30日まで入校の方
・大学生協ポイント**10,000円分**を**プレゼント！**
・グループ入校割ギフトカードプレゼント
（2名1人**5,000円分**、3名以上1人**10,000円分**、5名以上1人**20,000円分**、10名以上1人**30,000円分**）

泉自動車学校

スピードプラン　額面・検定オーバー無料（普通車）　オンライン学科教習

宮城県仙台市泉区実沢字新坂沢1　☎022-379-3420

普通免許（二輪免無）パック料金

	オートマ車	※ マニュアル車
組合員価格（税込）	一般料金 316,000 円 → 293,000 円 税抜 266,364 円	一般料金 345,000 円 → 322,000 円 税抜 292,727 円

※マニュアル車の教習内容は「AT車+AT車限定解除教習」で行います。

■教習基本料金に含まれるもの
●入学金　●規定の学科・技能教習料金
●適性検査料　●教本一式　●修了検定（１回）
●卒業検定（１回）　● MT 技能審査（１回）

■サービスとなるもの
●技能教習オーバー料金（無制限）
●再検定料（修了・卒業）　●検定補修料
●高速教習料　●原付講習料　●効果測定料
●写真代　●夜間割増料　●模擬テスト料
● MT 技能再審査

■別途料金（直接学校に支払う料金）
●仮免許学科試験受験手数料 1,800 円㊐
●仮免許証交付手数料 1,100 円㊐

■追加料金
●仮免許学科再受験科（１回）1,800 円㊐

■入校手続
当校公式 HP より WEB 入校申込必須
※下記 QR コードより可
平日 9:00 ～ 18:00　土・日 9:00 ～ 17:00

■入校日
毎週水曜日・毎週金曜日・毎週土曜日・毎週日曜日
※詳しい時間はお電話にてお問い合わせください。

■休校日
年末年始・毎週月曜日（繁忙期は除く）

■途中解約事項
未教習分の技能教習料金を返金します。
（手数料 10%が発生）

■高速教習
実車により実施。（悪天候、道路事情等によりシミュレータ使用の場合有り）

詳細はHPで⬇

送迎バスの案内

下記大学前に送迎。
●仙台白百合大学　●宮城大学　●東北生活文化大学　●宮城学院女子大学　●聖和短期大学　●仙台高専
●宮城教育大学　●東北大学工学部中央　●東北大学川内
※その他、各方面にも運行しています
●近隣箱崎方面　・根白石・住吉台・館・西中山・北中山・南中山・長命ヶ丘・加茂・寺岡
●東方面　・野村・泉中央・将監・桂・高森
●西方面　・茂沢・落合・愛子・赤坂・高野原・みやぎ台・折立・西花苑・栗生・錦ヶ丘
●南方面　・桜ヶ丘・川平・西勝山・中山・国見ヶ丘・貝ヶ森・南吉成・吉成・吉成台・中山吉成・中山台・八幡町
●北方面　・上桜木・あけの平・杜の丘・日吉台・もみじヶ丘・鷹乃杜・富ヶ丘・泉ヶ丘・成田・明石台・明石南・大清水
●北仙台方面　・旭ヶ丘・台原・北仙台・栗山町・神明町・柏木

フリー送迎

特典
2026年11月1日～ 2027年3月31日までの申込、2027年4月30日まで入校の方
・大学生協ポイント**10,000円分**を**プレゼント**

仙台自動車学校

教習オーバー無料（普通車）　オンライン学科教習

宮城県仙台市太白区大野田三丁目13-12　☎022-247-4121（代）　フリーダイヤル0120-794418

普通免許（二輪免無）パック料金

	オートマ車	※ マニュアル車
組合員価格（税込）	一般料金 288,150 円 → 277,000 円 税抜 251,818 円	一般料金 315,850 円 → 305,000 円 税抜 277,273 円

※マニュアル車の教習内容は「AT車+AT車限定解除教習」で行います。

■教習基本料金に含まれるもの
●入学金　●規定の学科・技能教習料金
●適性検査料　●教本一式（原付・免許なしの方のみ）
●修了検定（1回）　●卒業検定（1回）　● MT 技能審査（1回）

■サービスとなるもの
●技能教習料金オーバー料　●原付教習料　●効果測定料
●高速教習料　●写真代　●模擬テスト料

■別途料金（直接学校に支払う料金）
●仮免許学科試験受験手数料 1,800 円㊐
●仮免許証交付手数料 1,100 円㊐

■追加料金
●再検定料　修了検定（１回）7,700 円
卒業検定（１回）7,700 円
●仮免許学科再受験料 1,800 円㊐
● MT 技能再審査（１回）7,700 円

■入校手続
休校日を除き毎日（入校式に合わせ 1 時間前に来校してください）

■入校日
当校 HP をご参照ください

■休校日
月２回月曜日休みあり（変更になる場合あり）

■途中解約事項
技能教習、その他未教習分を精算して払い戻します。
（当校の規定に従い返金いたします）

■高速教習
実車により実施。

詳細はHPで⬇

送迎バスの案内

※交通手段
(1)地下鉄「富沢駅」・JR「太子堂駅」下車。
(2)市営バス「東大野田」・宮交バス「大野田二丁目」バス停下車。
(3)当校の送迎車をご希望の方はあらかじめご連絡ください。
※その他の注意点　詳細については窓口に一度ご相談ください。
○送迎は全て無料です。　○場所・時間等は事前の予約が必要となります。
○基本的には学校から往復50分以内の地域が対象となりますが、それより遠い地域をご希望の場合は窓口にお問い合わせください。
（例：秋保・菅生・川崎等）

フリー送迎

特典
2026年11月1日～ 2027年3月31日までの申込、2027年4月30日まで入校の方
・大学生協ポイント**8,000円分**を**プレゼント**

東部自動車学校

額面・検定オーバー無料（普通車）　オンライン学科教習　インターネット教習予約

宮城県仙台市宮城野区福住町16-44　☎022-259-0651

普通免許（二輪免無）パック料金

	オートマ車	※ マニュアル車
組合員価格（税込）	一般料金 292,600 円 → 289,300 円 税抜 263,000 円	一般料金 322,300 円 → 319,000 円 税抜 290,000 円

※マニュアル車の教習内容は「AT車+AT車限定解除教習」で行います。

■教習基本料金に含まれるもの
●入学金　●規定の学科・技能教習料金
●適性検査料　●教本一式　● MT 技能審査（１回）
●修了検定（１回）　●卒業検定（１回）　●写真代
●高速教習料　●効果測定料（原付・免許なしの方のみ）

■サービスとなるもの
●技能教習オーバー料
●再検定料（修了・卒業）　●原付教習料
●問題集　● MT 技能再審査

■別途料金（直接学校に支払う料金）
●仮免許学科試験受験手数料 1,800 円㊐
●仮免許証交付手数料 1,100 円㊐

■追加料金
●仮免許学科再受験科（１回）1,800 円㊐

■入校手続
随時
（入校日の前日までに手続きを済ませてください。）
入校手続きは予約制となります。大学生協申込後、当校 WEB 申込で予約をお願いします。

■入校日
毎月の計画表による（通常、木・土・日曜日です）

■休校日
毎週水曜日、年末年始、お盆

■途中解約事項
未受講の技能教習、学科教習、技能検定料等は返金致します。
事務手数料 3,300 円（税込）

■高速教習
実車により実施。（悪天候、道路事情等によりシミュレータ使用の場合有り）

詳細はHPで⬇

送迎バスの案内

下記コースは一例です。詳しくはお問い合わせください。
●送迎　多賀城方面、岩切方面、東仙台方面、大和町方面、
卸町方面、荒井方面、岡田方面
注１：送迎対象エリアは当校往復50分以内で仙石線駅近隣を除きます。
注２：エリア等によっては予約が制限される場合がございます。
注３：電車利用と送迎バスとの併用は不可。

特典
2026年11月1日～ 2027年3月31日までの申込、2027年4月30日まで入校の方
・大学生協ポイント**5,000円分**を**プレゼント！**
※JR仙石線ご利用で交通費補助あり、詳しくはお問い合わせください。
電車と送迎バスの併用不可。

組合員価格・入学前特典の適用は、各大学生協に加入し組合になった方が対象です。

仮免学科受験料　1,800円㊐／1回、仮免許証交付手数料　1,100円㊐は直接学校へお支払いください。

掲載の教習料金は2027年3月31日までの申込・入校に対して有効です。4月以降教習料金が改定の際は、差額教習料金を追加でお支払い頂く場合がございます。

仙台ドライブスクール

教習・検定オーバー無料（普通車） オンライン学科教習

宮城県仙台市宮城野区幸町1-16-1 ☎022-234-4023

普通免許（二輪免無）パック料金	オートマ車	※ マニュアル車
組合員価格（税込）	一般料金 299,810 円 **280,000 円** 税抜 254,546 円	一般料金 329,290 円 **305,290 円** 税抜 277,537 円

※マニュアル車の教習内容は「AT車+AT車限定解除教習」で行います。

■教習基本料金に含まれるもの
●入学金 ●規定の学科・技能教習料金
●効果測定料 ●適性検査料 ●教本一式
●写真代 ●修了検定 ●卒業検定
●問題集（免許なしの方）
● MT 技能審査（1 回）

■サービスとなるもの
●技能教習オーバー料
●再検定料（修了・卒業） ●原付教習料
●高速教習料 ●夜間割増料
● MT 技能再審査 ●仮免許学科再受験料

■別途料金（直接学校に支払う料金）
●仮免許学科試験受験手数料 1,800 円㊥
●仮免許証交付手数料 1,100 円㊥

■入校手続
休校日を除き、毎日受付しております。

■入校日
毎週水 11:00 ～、金 16:00 ～、土 16:00

■休校日
月曜日・第三日曜日・年末年始・お盆・祝日

■途中解約事項
教習済み教習料、実施済み検定・試験料、教材費を除いた残額を返金します。解約手数料 61,000 円（税込）

■高速教習
実車により実施。

詳細はHPで↓

送迎バスの案内
宮城学院女子大学 泉中央 岩切 楽天モバイルパーク宮城
仙台駅東口 勾当台公園 東北大学病院 東北学院大学
仙台白百合大学 東北生活文化大学
フリー送迎

特典
2026年11月1日～2027年3月31日までの申込、2027年4月30日まで入校の方
・大学生協ポイント**10,000円分**を**プレゼント！**

R45・日の出自動車学校

オンライン学科教習 インターネット教習予約

宮城県仙台市宮城野区日の出町二丁目1番13号 ☎022-283-9777

普通免許（二輪免無）パック料金	オートマ車
組合員価格（税込）	一般料金 339,460 円 **326,700 円** 税抜 297,000 円

■教習基本料金に含まれるもの
●入学金 ●規定の学科・技能教習料金
●教本一式 ●高速教習料
●修了検定（1 回） ●卒業検定（1 回）

■サービスとなるもの
●適性検査料 ●写真代 ●入学金の一部

■別途料金（直接学校に支払う料金）
●仮免許学科試験受験手数料 1,800 円㊥
●仮免許証交付手数料 1,100 円㊥

■追加料金
●追加料金（所内 /H）5,720 円
（路上 /H）5,720 円
●再検定料 修了検定（1 回）7,700 円
卒業検定（1 回）7,700 円
●仮免許学科再受験料（1 回）1,800 円㊥

■入校日
火・木 16:00、土・日 14:00
※事前に予約が必要となります。詳しくはお問い合わせください。

■休校日
年末年始 6 日間・毎週水曜日

■途中解約事項
入学金を除き、未受講分（技能、学科、検定料金）を返金いたします。解約事務手数料 3,300 円（税込）がかかります。

■高速教習
実車により実施。（悪天候、道路事情等によりシミュレータ使用の場合有り）

詳細はHPで↓

送迎バスの案内
●東北学院大学五橋キャンパス（地下鉄五橋駅隣 KFCすぐ裏） ●仙台駅方面
●荒井方面 ●新田方面・小鶴・東仙台・田子方面 ●南小泉・遠見塚・古城・沖野方面
上記コースは一例です。詳しくはお問い合わせください。

特典
2026年11月1日～2027年3月31日までの申込、2027年4月30日までの入校の方
・予約優先プラン
・普通車セーフティサポート（免許取得後1年以内、1時限の無料講習）
・大学生協ポイント**5,000円分**を**プレゼント**

仙台中央自動車学校

スピードプラン 教習オーバー無料（普通 AT） オンライン学科教習

宮城県仙台市宮城野区原町4-4-2 ☎022-291-3053（代）／022-291-3084

普通免許（二輪免無）パック料金	オートマ車
組合員価格（税込）	一般料金 340,560 円 **328,955 円** 税抜 299,050 円

■教習基本料金に含まれるもの
●入学金 ●規定の学科・技能教習料金
●高速教習料 ●修了検定料 ●卒業検定料
●適性検査料

■サービスとなるもの
●追加技能料金 ●教本一式 ●模擬テスト料 ●写真代
●応急救護器具代 ●原付講習料 ●入学金の一部

■別途料金（直接学校に支払う料金）
●仮免許学科試験受験手数料 1,800 円㊥
●仮免許証交付手数料 1,100 円㊥

■追加料金
●再検定料【修了・卒業】1 回 7,700 円（税込）
●仮免許学科再受験料（1 回）1,800 円㊥
●補修・自由教習に係る追加技能料金 所内、路上 /H6,160 円（税込）

■入校手続
受付時間 10:00 ～ 17:00、休校日を除いて毎日行っております。

■入校日
土・日 14:30 ～ 月、木 17:30 ～

■休校日
毎週水曜日

■途中解約事項
入学金の返金はできません。学科料金未受講分を返金します。
技能教習券は 10%の手数料を差し引いて返金します。
解約事務手数料 3,300 円（税込）

■高速教習
実車により実施。

詳細はHPで↓

送迎バスの案内
循環送迎 ●仙台駅方面バス 小田原→錦町→仙台駅西口→仙台駅東口→榴岡→宮城野
●南方面バス 萩野町→薬師堂駅→聖ウルスラ学院→南小泉→大和町→陸前原ノ町駅
●東北学院大学五橋キャンパス方面バス 五橋キャンパス裏→連坊駅→宮城野→宮城野原駅
フリー送迎 ●循環送迎以外のルート ※ex）鶴ケ谷、台原、東仙台、北仙台、上杉、小松島など
フリー送迎

特典
2026年11月1日～2027年3月31日までの申込、2027年4月30日まで入校の方
・まとめ取り予約コース2段階分サービス
※お客様のご都合でスケジュール作成をします（22,000円相当）
・学科試験問題集プレゼント

利府自動車学校

教習オーバー5時限まで無料（普通車） オンライン学科教習 インターネット教習予約

宮城県宮城郡利府町森郷字一里塚1 ☎022-356-4191

普通免許（二輪免無）パック料金	オートマ車	※ マニュアル車
組合員価格（税込）	一般料金 314,930 円 **299,000 円** 税抜 271,819 円	一般料金 345,950 円 **329,000 円** 税抜 299,091 円

※マニュアル車の教習内容は「AT車+AT車限定解除教習」で行います。

■教習基本料金に含まれるもの
●入学金 ●規定の学科・技能教習料金 ●効果測定料
●教本一式 ●適性検査料 ●修了検定料（1 回）
●卒業検定料（1 回） ● MT 技能審査料（1 回） ●写真代

■サービスとなるもの
●技能教習オーバー料（5 時限まで）
●高速教習料 ●原付講習料 ● SD カード代

■別途料金（直接学校に支払う料金）
●仮免許学科試験受験手数料 1,800 円㊥
●仮免許証交付手数料 1,100 円㊥

■追加料金
●追加技能6時限目より1時間につき5,280円（所内） 5,280円（路上）
●再検定料（1 回） 7,700 円（修了） 7,700 円（卒業） 7,700 円（MT 技能審査）
●仮免許学科再受験料（1 回）1,800 円㊥

■入校手続
平日 9:00 ～ 19:00 土・日曜 9:00 ～ 17:00
※来校の際は事前にご連絡ください。

■入校日
毎週土、日 14:00 ～ 17:00
毎週月、木 17:00 ～ 20:00
※繁忙期等、変更になる場合があります。

■休校日
水曜日、第 2、第 4 日曜日（4 月～ 12 月）、祝日、年末年始他

■途中解約事項
入学金を除き、未教習分（技能・学科・検定料金）を返金します。

■高速教習
実車により実施。

詳細はHPで↓

送迎バスの案内
各方面
❶利府 ❷塩釜 ❸多賀城 ❹七ヶ浜 ❺松島 ❻大郷 ❼岩切 他
●近郊の高校付近もOK！
（利府高校、塩釜高校、多賀城高校、仙台育英多賀城キャンパス、松島高校）
※ご不明な点はお気軽にお問い合わせください
フリー送迎

特典
2026年11月1日～2027年3月31日までの申込、2027年4月30日までの入校の方
・大学生協ポイント**8,000円分**を**プレゼント**

組合員価格・入学前特典の適用は、各大学生協に加入し組合になった方が対象です。

掲載の教習料金は2027年3月31日までの申込・入校に対して有効です。4月以降教習料金が改定の際は、差額教習料金を追加でお支払い頂く場合がございます。

マツキドライビングスクール山形中央校

スピードプラン オンライン学科教習

山形県山形市漆山北志田3385-1 ☎023-686-2650

普通免許（二輪免無）パック料金	オートマ車	※ マニュアル車
組合員価格（税込）	一般料金 324,610 円 **285,000 円** 税抜 259,091 円	一般料金 371,910 円 **340,000 円** 税抜 309,091 円

※マニュアル車の教習内容は「AT車+AT車限定解除教習」で行います。

■教習基本料金に含まれるもの
●入学金 ●規定の学科・技能教習料金 ●効果測定料
●適性検査料 ●模擬テスト料 ●教本一式
●高速教習料 ●修了検定（1 回） ●卒業検定（1 回）
● MT 技能審査料（1 回）

■サービスとなるもの
●学科問題集 ●夜間割増料

■別途料金（直接学校に支払う料金）
●仮免許学科試験受験手数料 1,800 円㊥
●仮免許交付手数料 1,100 円㊥

■追加料金
●仮免許学科再試験料（1 回）1,800 円㊥
●追加技能教習（1 時限）所内 / 路上 AT 教習 6,930 円（税込）
● AT 限定解除教習（1 時限）7,150 円（税込）
●追加技能検定（1 回）修了検定・卒業検定再受験料 6,930 円（税込） ●MT 技能再審査（1 回）11,000 円

■入校手続
窓口にて毎日可（年末年始休業日を除く）

■入校日
毎日可

■休校日
年末年始休業（12/30 ～ 1/4）

■途中解約事項
当社規定の精算方法により、入学金や必要経費、受講した時限数教習料金等を差し引いて返金いたします。

■高速教習
状況により実車または運転シミュレーターで行います。

詳細はHPで↓

送迎バスの案内
■山形市内や各方面利用できるスクールバスを多数用意し、親切丁寧な送迎に心掛けています。ぜひ、ご利用ください。
送迎コース ●山形市内コース 山形大学（運転免許プラザ前）
毎時間 5分発 16時台のみ 20分発
山形市近隣市町村無料送迎を実施しております。

特典
2026年11月1日～2027年3月31日までの申込、かつ2026年11月1日～12月29日入校、または2027年3月20日～3月31日までご入校の方
※山形大学生協からの申込の場合は期間が異なります。
・大学生協ポイント**5,000円分プレゼント**

マツキドライビングスクール山形校

スピードプラン オンライン学科教習

山形県山形市小白川町字川原1242-5 ☎023-622-4649

普通免許（二輪免無）パック料金	オートマ車	※ マニュアル車
組合員価格（税込）	一般料金 324,610 円 **290,000 円** 税抜 263,637 円	一般料金 371,910 円 **345,000 円** 税抜 313,637 円

※マニュアル車の教習内容は「AT車+AT車限定解除教習」で行います。

■教習基本料金に含まれるもの
●入学金 ●規定の学科・技能教習料金 ●効果測定料
●適性検査料 ●模擬テスト料 ●教本一式
●高速教習料 ●修了検定（1 回） ●卒業検定（1 回）
● MT 技能審査料（1 回）

■サービスとなるもの
●学科問題集 ●夜間割増料

■別途料金（直接学校に支払う料金）
●仮免許学科試験受験手数料 1,800 円㊥
●仮免許交付手数料 1,100 円㊥

■追加料金
●仮免許学科再試験料（1 回）1,800 円㊥
●追加技能教習（1 時限）所内 / 路上 AT 教習 6,930 円（税込）
● AT 限定解除教習（1 時限）7,150 円（税込）
●追加技能検定（1 回）修了検定・卒業検定再受験料 6,930 円（税込） ●MT 技能再審査（1 回）11,000 円

■入校手続
窓口にて毎日可（年末年始休業日を除く）

■入校日
毎日可

■休校日
年末年始休業（12/30 ～ 1/4）

■途中解約事項
当社規定の精算方法により、入学金や必要経費、受講した時限数教習料金等を差し引いて返金いたします。

■高速教習
状況により実車または運転シミュレーターで行います。

詳細はHPで↓

送迎バスの案内
山形市内や各方面から利用できる無料送迎バスを運行中
●山形市内
●山形市近郊（上山市、天童市、山辺町）

特典
2026年11月1日～2027年3月31日までの申込、かつ2026年11月1日～12月29日入校、または2027年3月20日～3月31日までご入校の方
※山形大学生協からの申込の場合は期間が異なります。
・大学生協ポイント**5,000円分プレゼント**

ヤマキドライビングカレッジ

教習・検定オーバー無料（普通車） オンライン学科教習

山形県天童市石鳥居1丁目1番80号 ☎023-655-6677

普通免許（二輪免無）パック料金	オートマ車	※ マニュアル車
組合員価格（税込）	一般料金 321,200 円 **280,500 円** 税抜 255,000 円	一般料金 341,000 円 **313,500 円** 税抜 285,000 円

※マニュアル車の教習内容は「MT車教習34時限」で行います。

■教習基本料金に含まれるもの
●入学金 ●規定の学科・技能教習料金
●効果測定料（原付・免許なしの方のみ）
●適性検査料 ●応急救護器具代 ●高速教習料
●教本一式（原付・免許なしの方のみ） ●写真代
●修了検定（1 回） ●卒業検定（1 回）
●卒業証明書

■サービスとなるもの
●技能教習・検定料金オーバー料
●再検定料（修了・卒業） ●夜間割増料

■別途料金（直接学校に支払う料金）
●仮免許学科試験受験手数料 1,800 円㊥
●仮免許証交付手数料 1,100 円㊥

■追加料金
●仮免許学科再受験料 1,800 円㊥

■入校手続
休校日を除き、毎日受付しています。
9:00 ～ 18:00

■入校日
火・木・土

■休校日
1/1 ～ 1/3

■途中解約事項
実費分を精算し差額を返金します。
解約手数料 22,000 円（税込）

■高速教習
実車により実施。日没後はシミュレータ使用。

詳細はHPで↓

送迎バスの案内
●山形大学の方および山形市・天童市近郊にお住まいの方
◎ご自宅・アルバイト先など、ご都合に合わせて送迎いたします。
送迎範囲…山形市・上山市・天童市・東根市・河北町・大江町・朝日町・中山町・山辺町など
フリー送迎

特典
2026年11月1日～2027年1月31日まで入校の方
・大学生協ポイント
5,000円分プレゼント
・昼食無料サービス ・パン無料サービス
※山形大生は別特典有り。上記特典との併用不可。

のーきれん自動車学校

教習・検定オーバー無料（普通車） オンライン学科教習

山形県山形市成沢西3丁目1－62 ☎023-688-2148

普通免許（二輪免無）パック料金	オートマ車	※ マニュアル車
組合員価格（税込）	一般料金 336,600 円 **286,000 円** 税抜 260,000 円	一般料金 369,600 円 **319,000 円** 税抜 290,000 円

※マニュアル車の教習内容は「AT車+AT限定解除教習」で行います。

■教習基本料金に含まれるもの
●入学金 ●規定の学科・技能教習料金
●効果測定料 ●適性検査料 ●高速教習料
●教本一式 ●写真代 ●修了検定（1 回）
●卒業検定（1 回） ● MT 技能審査（1 回）
●卒業証明書 ●応急救護器具代

■サービスとなるもの
●再検定料（修了・卒業）
●技能教習オーバー料
● MT 技能再審査 ●学科問題集

■別途料金（直接学校に支払う料金）
●仮免許学科試験受験手数料 1,800 円㊥
●仮免許証交付手数料 1,100 円㊥

■追加料金
●仮免許学科再受験料（1 回）1,800 円㊥

■入校手続
休校日を除き、毎日受付しています

■入校日
毎週火・木曜日 17:00 ～
毎週土曜日 14:00 ～

■休校日
日曜日、年末年始、GW、お盆

■途中解約事項
入学金（全額）及び受講した時限分、必要経費を差し引いて精算します。

■高速教習
実車により実施。交通規制時、日没後はシミュレータ使用。

詳細はHPで↓

送迎バスの案内
フリー送迎
山形市・上山市・山辺町等の全域送迎
※教習時間に合わせてご自宅付近や学校、アルバイト先まで無料で送迎いたします。
フリー送迎

特典
2026年11月1日～2027年5月29日まで入校手続き完了及び入校の方
・大学生協ポイント
5,000円プレゼント

仮免学科受験料 1,800円㊥／1回、仮免許証交付手数料 1,100円㊥は直接学校へお支払いください。

掲載の教習料金は2027年3月31日までの申込・入校に対して有効です。4月以降教習料金が改定の際は、差額教習料金を追加でお支払い頂く場合がございます。

マツキドライビングスクール太陽校

スピードプラン　オンライン学科教習

山形県山形市十文字韮窪北347-1　☎023-687-4024

普通免許（二輪免無）パック料金

	オートマ車	※ マニュアル車
組合員価格（税込）	一般料金 324,610 円 **285,000 円** 税抜 259,091 円	一般料金 371,910 円 **340,000 円** 税抜 309,091 円

※マニュアル車の教習内容は「AT車+AT車限定解除教習」で行います。

■教習基本料金に含まれるもの
●入学金 ●規定の学科・技能教習料金 ●効果測定料 ●適性検査料 ●模擬テスト料 ●教本一式 ●高速教習料 ●修了検定（1回） ●卒業検定（1回） ● MT 技能審査料（1回）

■サービスとなるもの
●学科問題集 ●夜間割増料

■別途料金（直接学校に支払う料金）
●仮免許学科試験受験手数料 1,800 円㊐
●仮免許交付手数料 1,100 円㊐

■追加料金
●仮免許学科再試験料（1回）1,800 円㊐
●追加技能教習（1時限）所内/路上 AT 教習6,930円(税込)
● AT 限定解除教習（1時限）7,150 円（税込）
●追加技能検定（1回）修了検定・卒業検定再受験料 6,930 円（税込） ●MT 技能再審査（1回）11,000 円

■入校手続
窓口にて毎日可（年末年始休業日を除く）

■入校日
毎日可

■休校日
年末年始休業（12/30 ～ 1/4）

■途中解約事項
当社規定の精算方法により、入学金や必要経費、受講した時限数教習料金等を差し引いて返金いたします。

■高速教習
状況により実車または運転シミュレーターで行います。

詳細はHPで⬇

送迎バスの案内
各方面から利用できる無料送迎バス運行中です！
各方面の送迎可能範囲や時刻は教習所にお問い合わせください。
●山形市内 ●山形市近郊（上山市、天童市、山辺町）

特典
2026年11月1日～ 2027年3月31日までの申込、かつ2026年11月1日～ 12月29日入校、または2027年3月20日～ 3月31日までご入校の方
※山形大学生協からの申込の場合は期間が異なります。
・大学生協ポイント**5,000円分プレゼント**

マツキドライビングスクール村山校

スピードプラン　オンライン学科教習

山形県村山市大字楯山字金谷原3073　☎0237-55-5680

普通免許（二輪免無）パック料金

	オートマ車	※ マニュアル車
組合員価格（税込）	一般料金 324,610 円 **285,000 円** 税抜 259,091 円	一般料金 371,910 円 **340,000 円** 税抜 309,091 円

※マニュアル車の教習内容は「AT車+AT車限定解除教習」で行います。

■教習基本料金に含まれるもの
●入学金 ●規定の学科・技能教習料金 ●効果測定料 ●適性検査料 ●模擬テスト料 ●教本一式 ●高速教習料 ●修了検定（1回） ●卒業検定（1回） ● MT 技能審査料（1回）

■サービスとなるもの
●学科問題集 ●夜間割増料

■別途料金（直接学校に支払う料金）
●仮免許学科試験受験手数料 1,800 円㊐
●仮免許交付手数料 1,100 円㊐

■追加料金
●仮免許学科再試験料（1回）1,800 円㊐
●追加技能教習（1時限）所内/路上 AT 教習6,930円(税込)
● AT 限定解除教習（1時限）7,150 円（税込）
●追加技能検定（1回）修了検定・卒業検定再受験料 6,930 円（税込） ●MT 技能再審査（1回）11,000 円

■入校手続
窓口にて毎日可（年末年始休業日を除く）

■入校日
毎日可

■休校日
年末年始休業（12/30 ～ 1/4）

■途中解約事項
当社規定の精算方法により、入学金や必要経費、受講した時限数教習料金等を差し引いて返金いたします。

■高速教習
状況により実車または運転シミュレーターで行います。

詳細はHPで⬇

送迎バスの案内
■各方面から利用できる無料送迎バス運行中です！各方面の送迎可能範囲や時刻は教習所へお問い合わせください。
送迎コース ●天童・東根・村山ルート ●東根・村山ルート ●寒河江・河北・大久保ルート ●河北・白鳥ルート ●新庄・舟形・尾花沢ルート ●村山校宿舎ルート

特典
2026年11月1日～ 2027年3月31日までの申込、かつ2026年11月1日～ 12月29日入校、または2027年3月20日～ 3月31日までご入校の方
※山形大学生協からの申込の場合は期間が異なります。
・大学生協ポイント**5,000円分プレゼント**

鶴岡自動車学園

教習オーバー5時限まで無料（普通車）　オンライン学科教習

山形県鶴岡市西新斎町6-34　☎0235-22-6200

普通免許（二輪免無）パック料金

	オートマ車	※ マニュアル車
組合員価格（税込）	一般料金 332,300 円 **291,500 円** 税抜 265,000 円	一般料金 350,450 円 **324,500 円** 税抜 295,000 円

※マニュアル車の教習内容は「MT車教習34時限」で行います。

■教習基本料金に含まれるもの
●入学金 ●規定の学科・技能教習料金 ●適性検査料 ●教本一式 ●写真代 ●修了検定（1回） ●卒業検定（1回） ●卒業証明書 ●高速教習料

■サービスとなるもの
●技能教習オーバー料（5時限まで） ●効果測定料

■別途料金（直接学校に支払う料金）
●仮免許学科試験受験手数料 1,800 円㊐
●仮免許証交付手数料 1,100 円㊐

■追加料金
●再検定料金（2回目以降）修了検定 9,900 円/回　卒業検定 9,900 円/回㊐
●仮免許学科再受験料 1,800 円㊐
●追加技能（6時限目より）6,050 円/H

■入校手続
休校日以外毎日

■入校日
休校日以外毎日

■休校日
平日：日曜日・祝日
繁忙月：なし

■途中解約事項
入学金及び受講した時限分の他に必要経費と解約手数料（税込）を差し引いて返金いたします。
（弊社規定の積算方法により算出）

■高速教習
原則実車により実施。冬期間（12～3月）、速度規制時、夜間はシミュレータを使用。

詳細はHPで⬇

送迎バスの案内
送迎バスは、庄内一円、随時運行しております。
フリー送迎 庄内地区フリー送迎

フリー送迎

特典
2026年11月1日～ 2027年3月31日まで入校の方
・大学生協ポイント
3,000円分プレゼント
・効果測定料サービス

出羽自動車教習所

教習オーバー2時限まで無料（普通車）　オンライン学科教習

山形県酒田市豊里字下西割22　☎0234-33-1477

普通免許（二輪免無）パック料金

	オートマ車	※ マニュアル車
組合員価格（税込）	一般料金 378,015 円 **321,800 円** 税抜 292,545 円	一般料金 397,815 円 **363,000 円** 税抜 330,000 円

※マニュアル車の教習内容は「MT車教習34時限」で行います。

■教習基本料金に含まれるもの
●入学金 ●規定の学科・技能教習料金 ●適性検査料 ●高速教習料 ●教本一式 ●写真代 ●修了検定（1回） ●卒業検定（1回） ●卒業証明書

■サービスとなるもの
●技能教習オーバー料（2時限まで） ●効果測定料

■別途料金（直接学校に支払う料金）
●仮免許学科試験受験手数料 1,800 円㊐
●仮免許証交付手数料 1,100 円㊐

■追加料金
●追加技能（所内/H）6,600 円（路上/H）6,600 円
●再検定料 修了検定（1回）9,900 円　卒業検定（1回）9,900 円
●仮免許学科再受験料（1回）1,800 円㊐

■入校手続
月～土／ 10:20 ～ 18:00

■入校日
火、木、金、土曜日（土曜日は予約制、祝日除く）

■休校日
年末年始

■途中解約事項
入学金及び受講した時限分、その他必要経費を当社規定により精算し、返金となります。過不足がある場合は、別途頂戴する場合があります。

■高速教習
実車により実施。冬期間（12月から3月）悪天候・道路事情等、日没後はシミュレーター使用。

詳細はHPで⬇

※短期集中コースを希望する場合、料金が異なり、入所人数の定員がありますので、予め教習所にご連絡ください。

送迎バスの案内
酒田市周辺

フリー送迎

特典
2026年11月1日～ 2027年3月31日まで入校の方
・おやつ類の提供
・教習オーバー2時限まで無料（普通車）

掲載の教習料金は2027年3月31日までの申込・入校に対して有効です。4月以降教習料金が改定の際は、差額教習料金を追加でお支払い頂く場合がございます。

米沢ドライビングスクール

教習オーバー5時限まで無料（普通車）　再検定料各1回無料　オンライン学科教習

山形県米沢市花沢町3044-1　☎0120-21-3710

普通免許（二輪免無）パック料金

	オートマ車	※ マニュアル車
組合員価格（税込）	一般料金 334,400 円 **275,000 円** 税抜 250,000 円	一般料金 374,000 円 **308,000 円** 税抜 280,000 円

※マニュアル車の教習内容は「AT+AT限定解除教習」で行います。

■教習基本料金に含まれるもの
●入学金 ●規定の学科・技能教習料金 ●適性検査料 ●修了検定料（1回） ●効果測定 ●卒業検定料（1回） ●教本一式 ●写真代 ●高速教習料

■サービスとなるもの
●技能教習オーバー料（5時限まで）※検定補修料含む ●再技能検定料（修・卒それぞれ1回まで）

■別途料金（直接学校に支払う料金）
●仮免許試験手数料 1,800 円／回㊐
●仮免許証交付手数料 1,100 円㊐

■追加料金
●仮免許学科再受験料 1,800 円／回㊐
●技能検定それぞれ3回目より 5,500 円（税込）
●技能教習オーバー6時限目より AT5,500 円(税込)、AT 限定解除 6,600 円（税込）

■入校手続
毎日

■入校日
毎週火、水、木、金、土（祝日を除く）

■休校日
元旦～２日

■途中解約事項
入学金・諸経費・事務手数料・実施教習分を差し引いて返金します。

■高速教習
シミュレーターで行います

詳細はHPで⬇

※学科教習はオンラインです。（一部対面教習有り）
「オンライン学科教習を受講の際、WiFi 接続可の施設でも使用環境によっては接続できなくなる事があります。パケット通信接続で受講した場合の通信料金は各自負担となります。』また、イヤホン・カメラ付きモバイル機器はご持参ください

送迎バスの案内
送迎バス専用アプリで簡単予約!!
スマホを使って予約します。
フリー送迎　米沢市・高畠町・川西町

フリー送迎

特典
2026年11月1日～ 2027年3月31日まで入校の方
・初心者マークプレゼント
・学科練習問題集のプレゼント
※山形大生は別特典有り。上記特典との併用可。

マツキドライビングスクール米沢松岬校

スピードプラン　オンライン学科教習

山形県米沢市花沢3356-5バイパス通り　☎0238-22-6411

普通免許（二輪免無）パック料金

	オートマ車	※ マニュアル車
組合員価格（税込）	一般料金 337,920 円 **285,000 円** 税抜 259,091 円	一般料金 385,220 円 **340,000 円** 税抜 309,091 円

※マニュアル車の教習内容は「AT車+AT車限定解除教習」で行います。

■教習基本料金に含まれるもの
●入学金 ●規定の学科・技能教習料金 ●効果測定料 ●適性検査料 ●模擬テスト料 ●教本一式 ●修了検定（1回） ●卒業検定（1回） ● MT 技能審査料（1回）

■サービスとなるもの
●学科問題集 ●夜間割増料

■別途料金（直接学校に支払う料金）
●仮免許学科試験受験手数料 1,800 円㊐
●仮免許交付手数料 1,100 円㊐

■追加料金
●仮免許学科再試験料（1回）1,800 円㊐
●追加技能教習（1時限）所内/路上 AT 教習6,160円(税込)
● AT 限定解除教習（1時限）7,150 円（税込）
●追加技能検定（1回）修了検定・卒業検定再受験料 6,930 円（税込） ● MT 技能再審査（1回）11,000 円

■入校手続
窓口にて毎日可（年末年始休業日を除く）

■入校日
毎日可

■休校日
年末年始休業（12/30 ～ 1/4）

■途中解約事項
当社規定の精算方法により、入学金や必要経費、受講した時限数教習料金等を差し引いて返金いたします。

■高速教習
運転シミュレーターにて実施。

詳細はHPで⬇

送迎バスの案内
■米沢市内各方面利用できる無料送迎バスを運行しております。ぜひ、ご利用ください。
送迎コース ●米沢市内コース ●山形大学（工学部）南コース ●高畠町コース ●川西町コース

特典
2026年11月1日～ 2027年3月31日までの申込、かつ2026年11月1日～ 12月29日入校、または2027年3月20日～ 3月31日までご入校の方
※山形大学生協からの申込の場合は期間が異なります。
・大学生協ポイント**5,000円分プレゼント**

マツキドライビングスクール赤湯校

スピードプラン　オンライン学科教習

山形県南陽市宮内68　☎0238-47-2393

普通免許（二輪免無）パック料金

	オートマ車	※ マニュアル車
組合員価格（税込）	一般料金 337,920 円 **285,000 円** 税抜 259,091 円	一般料金 385,220 円 **340,000 円** 税抜 309,091 円

※マニュアル車の教習内容は「AT車+AT車限定解除教習」で行います。

■教習基本料金に含まれるもの
●入学金 ●規定の学科・技能教習料金 ●効果測定料 ●適性検査料 ●模擬テスト料 ●教本一式 ●修了検定（1回） ●卒業検定（1回） ● MT 技能審査料（1回）

■サービスとなるもの
●学科問題集 ●夜間割増料

■別途料金（直接学校に支払う料金）
●仮免許学科試験受験手数料 1,800 円㊐
●仮免許交付手数料 1,100 円㊐

■追加料金
●仮免許学科再試験料（1回）1,800 円㊐
●追加技能教習（1時限）所内/路上 AT 教習6,160円(税込)
● AT 限定解除教習（1時限）7,150 円（税込）
●追加技能検定（1回）修了検定・卒業検定再受験料 6,930 円（税込） ● MT 技能再審査（1回）11,000 円

■入校手続
窓口にて毎日可（年末年始休業日を除く）

■入校日
毎日可

■休校日
年末年始休業（12/30 ～ 1/4）

■途中解約事項
当社規定の精算方法により、入学金や必要経費、受講した時限数教習料金等を差し引いて返金いたします。

■高速教習
運転シミュレーターにて実施。

詳細はHPで⬇

送迎バスの案内
米沢、高畠、川西、長井、南陽の置賜全域と、
山形大学小白川キャンパス・工学部キャンパス

特典
2026年11月1日～ 2027年3月31日までの申込、かつ2026年11月1日～ 12月29日入校、または2027年3月20日～ 3月31日までご入校の方
※山形大学生協からの申込の場合は期間が異なります。
・大学生協ポイント**5,000円分プレゼント**

山形・県南自動車学校

オンライン学科教習

山形県東置賜郡高畠町大字福沢1103　☎0238-57-3221

普通免許（二輪免無）パック料金

	オートマ車	※ マニュアル車
組合員価格（税込）	一般料金 366,850 円 **275,000 円** 税抜 250,000 円	一般料金 399,520 円 **305,800 円** 税抜 278,000 円

※マニュアル車の教習内容は「MT車教習34時限」で行います。

■教習基本料金に含まれるもの
●入学金 ●規定の学科、技能教習料金 ●適性検査料 ●高速教習料 ●教本一式 ●写真代 ●修了検定 ●卒業検定

■サービスとなるもの
●問題集（原付・免なしの方のみ） ●夜間割増料
●技能教習オーバー料（10時限まで）（普通車）※検定補修含む
●技能検定料（修・卒あわせて2回まで）
●効果測定料

■別途料金（直接学校に支払う料金）
●仮免試験手数料 1,800 円㊐
●仮免発行手数料 1,100 円㊐

■追加料金
●仮免学科試験不合格の場合、再受験料（1回）1,800 円㊐
●追加技能教習 11 時限目より 6,050 円(税込)

集中コースは要相談、日程に空きがあるかどうか等、早めに自動車学校にあらかじめ相談・連絡してください。

■入校手続
毎日手続きしています
全日 9:20 ～ 18:20 まで

■入校日
日、月、火、水、金曜日の午後から

■休校日
年中無休（ただし、年末年始、その他の行事により臨時休校となる場合がございます）

■途中解約事項
教習開始前は教材費、写真代等の諸経費以外を返金します。教習開始後は未受講の教習料、検定料等を当社規定の清算方法により返金します

■高速教習
シミュレーターにより実施

詳細はHPで⬇

送迎バスの案内
米沢、高畠、川西、南陽の置賜全域と工学部キャンパス
長井、飯豊、ご相談ください

フリー送迎

特典
・山形大生には、特典がございます。
※予告なく価格改定や特典内容を変更する場合がございます。あらかじめご了承ください。

掲載の教習料金は2027年3月31日までの申込・入校に対して有効です。4月以降教習料金が改定の際は、差額教習料金を追加でお支払い頂く場合がございます。

杉妻自動車学校

福島県福島市清水町字東壇9　☎024-549-3331

普通免許（二輪免無）パック料金

オートマ車		※ マニュアル車	
組合員価格（税込）	一般料金 313,490 円 282,100 円 税抜 256,455 円	組合員価格（税込）	一般料金 329,990 円 296,900 円 税抜 269,910 円

※マニュアル車の教習内容は「MT車教習34時限」で行います。

■教習基本料金に含まれるもの
●入学金　●規定の学科・技能教習料金　●適性検査料
●教本一式　●写真代　●手帳
●効果測定・模擬テスト料　●問題集　●地図
●修了検定（1回）　●卒業検定（1回）　●卒業証明書

■サービスとなるもの
●夜間割増料　●原付教習料（任意教習）

■別途料金（直接学校に支払う料金）
●仮免許学科試験受験手数料 1,800 円㊐
●仮免許証交付手数料 1,100 円㊐

■追加料金
●追加技能（所内 /H）5,500 円（税込）
（路上 /H）5,940 円（税込）
●再検定料　修了検定（1回）7,700 円（税込）
卒業検定（1回）7,700 円（税込）
●仮免許学科再受験料 1,800 円㊐

■入校手続
休校日を除き、毎日受付しています。
平日・土　9:00 ～ 18:00
日・祝祭日　9:00 ～ 16:00

■入校日
休校日以外毎日

■休校日
お盆、年末年始、週 1 回（日曜または月曜）
月予定表でお知らせします。

■途中解約事項
未実施分を精算し返却します。
解約手数料 3,300 円（税込）

■高速教習
実車により実施。（悪天候、道路事情等によりシミュレータ使用の場合有り）
詳細はHPで⬇

送迎バスの案内
●送迎バスコース
❶福大・金谷川駅方面　❷福島駅方面　❸腰浜・渡利・南向台方面　❹大森・荒井方面　❺蓬莱団地・医大方面
※「福大⇔学校」間は臨時送迎も行いますので窓口までお問い合わせください。
フリー送迎

特典
2026年11月1日～ 2027年3月31日まで申込の方、もしくは入校の方（一人一人の都合に合わせたスケジュールを作成いたします。）
・卒業時に初心者マークプレゼント（普通免許取得者）

マツキドライビングスクール福島飯坂校

スピードプラン　教習オーバー6時限まで無料　オンライン学科教習

福島県福島市飯坂町湯野字洞下1　☎024-542-1131

普通免許（二輪免無）パック料金

オートマ車		※ マニュアル車	
組合員価格（税込）	一般料金 321,640 円 285,000 円 税抜 259,091 円	組合員価格（税込）	一般料金 412,280 円 340,000 円 税抜 309,091 円

※マニュアル車の教習内容は「AT車+AT車限定解除教習」で行います。

■教習基本料金に含まれるもの
●入学金　●規定の学科・技能教習料金　●効果測定料
●適性検査料　●模擬テスト料　●教本一式
●修了検定(1回)　●卒業検定(1回)　● MT 技能審査料(1回)

■サービスとなるもの
●学科問題集　●夜間割増料
●技能教習オーバー料 6 時限まで

■別途料金（直接学校に支払う料金）
●仮免許学科試験受験手数料 1,800 円㊐
●仮免許証交付手数料 1,100 円㊐

■追加料金
●仮免許学科再試験料（1回）1,800 円㊐
●追加技能教習（1時限）/所内/路上 AT 教習5,940円(税込)
● AT 限定解除教習（1時限）6,710 円（税込）
●追加技能検定（1回）/ 修了検定・卒業検定再受験料 7,700 円（税込）　● MT 技能再審査（1回）7,700 円

■入校手続
窓口にて毎日可（年末年始休業日を除く）

■入校日
毎日可（年末年始休業日を除く）

■休校日
年末年始休業（12/30 ～ 1/4）

■途中解約事項
当社規定の精算方法により、入学金や必要経費、受講した時限数教習料金等を差し引いて返金いたします。

■高速教習
運転シミュレーターにて実施。
詳細はHPで⬇

送迎バスの案内
① 福大方面　（福島大学、国道4号線周辺、福島学院大学）
② 福島方面　（福島駅、国道13号線、飯坂街道循環型バス）
③ 荒井方面　（福島市西側周辺、西道路周辺）
④ 梁川方面　（伊達市周辺）

特典
2026年11月1日～ 2027年1月31日まで入校の方
・技能教習オーバー 6時限サービス
※福島大生は別特典あり。上記との併用可。

本宮自動車学校

スピードプラン　教習オーバー3時限まで無料（普通車）

福島県安達郡大玉村大山字狐森18　☎0243-48-2218

普通免許（二輪免無）パック料金

オートマ車		※ マニュアル車	
組合員価格（税込）	一般料金 313,720 円 272,976 円 税抜 248,160 円	組合員価格（税込）	一般料金 330,220 円 287,496 円 税抜 261,360 円

※マニュアル車の教習内容は「MT教習34時限」で行います。

■教習基本料金に含まれるもの
●入学金　●規定の学科・技能教習料金　●適性検査料
●模擬テスト料（原付・所持免なしの方のみ）　●高速教習料
●教本一式　●写真代　●修了検定（1回）　●卒業検定（1回）
●卒業証明書　● SD カード代（原付・所持免なしの方のみ）

■サービスとなるもの
●問題集（原付・所持免なしの方のみ）

■別途料金（直接学校に支払う料金）
●仮免許学科試験受験手数料 1,800 円㊐ ／ 1 回
●仮免許証交付手数料 1,100 円㊐

■追加料金
●追加技能（所内 /H）5,500 円（税込）
（路上 /H）5,940 円（税込）
●再検定料【修了検定(1 回)】7,700 円(税込)
【卒業検定（1 回)】7,700 円（税込）
●仮免学科試験再試験代 1,800 円㊐

■入校手続
随時

■入校日
休校日を除き毎日

■休校日
月予定表でお知らせします

■途中解約事項
入学金及び受講した時限分、必要経費を差し引いて返金します。

■高速教習
実車により実施。（悪天候、道路事情等によりシミュレータ使用の場合有り）
詳細はHPで⬇

送迎バスの案内
・福島大学より直行便随時運行　・福島駅、南福島駅
LINEで送迎予約 ※個別送迎においては要相談となります。福島大学より約25分
フリー送迎

特典
2026年11月1日～ 2027年3月31日までの申込の方、もしくは入校の方
・大学生協ポイント10,000円分プレゼント
・技能オーバー料金 3 時限までサービス
・フリー Wi-Fi完備
・卒業時に初心者マークプレゼント(普通免許取得者)
・インターネット学習システム「満点様」導入(無料)

福島自動車学校

福島県福島市町庭坂字原中2-51　☎024-591-1703

普通免許（二輪免無）パック料金

オートマ車		※ マニュアル車	
組合員価格（税込）	一般料金 308,250 円 272,250 円 税抜 247,500 円	組合員価格（税込）	一般料金 324,750 円 287,100 円 税抜 261,000 円

※マニュアル車の教習内容は「MT教習34時限」で行います。

■教習基本料金に含まれるもの
●入学金　●規定の学科・技能料金
●教本一式　●適性検査料　●高速教習料
●修了検定料（1回）　●卒業検定料（1回）
●卒業証明書　●応急救護器具代　●教材費

■サービスとなるもの
●写真代　●夜間教習料　●効果測定料
●模擬テスト代　● SD カード代

■別途料金（直接学校に支払う料金）
●仮免許学科試験受験手数料 1,800 円㊐
●仮免許証交付手数料 1,100 円㊐

■追加料金
●追加技能（所内 /H）5,500 円（路上 /H）5,940 円
●再検定料(1回)7,700 円(修了)　7,700 円(卒業)
●仮免許学科再受験料（1回）1,800 円㊐

■入校手続
休校日を除き、毎日受付しております。
平日　8:40 ～ 19:00　日・祭日　8:40 ～ 17:00

■入校日
休校日を除き毎日

■休校日
不定期（水、木、金、土を除く）

■途中解約事項
入学金を除き、未受講の学科・技能教習料金を返金します。

■高速教習
実車により実施。（悪天候、道路事情等によりシミュレータ使用の場合有り）
詳細はHPで⬇

送迎バスの案内
「送迎バス」　・学校発 → 八島田いちい → 野田ヨークタウン → 福島駅東口
・福島駅東口発 → 福島民報社 → 三河台小学校 → 学校
「個別送迎」　・福島市内全域に基本的に各人の教習時間に合わせて送迎いたします。
詳細はお問い合わせくださいませ。
フリー送迎

特典
2026年11月1日～ 2027年3月31日まで申込の方、もしくは入校の方
・フリー Wi-Fi完備
・QUOカードプレゼント
・免許取得後1時限の無料フォローアップ教習実施

組合員価格・入学前特典の適用は、各大学生協に加入し組合になった方が対象です。

掲載の教習料金は2027年3月31日までの申込・入校に対して有効です。4月以降教習料金が改定の際は、差額教習料金を追加でお支払い頂く場合がございます。

富久山（ふくやま）自動車学校

オンライン学科教習

福島県郡山市富久山町福原字水穴1　☎024-922-8070

普通免許（二輪免無）パック料金

オートマ車		※ マニュアル車	
組合員価格（税込）	一般料金 313,610 円 280,610 円 税抜 255,100 円	組合員価格（税込）	一般料金 350,460 円 317,460 円 税抜 288,600 円

※マニュアル車の教習内容は「MT教習34時限」で行います。

■教習基本料金に含まれるもの
●入学金　●規定の学科・技能教習料金
●効果測定料　●適性検査料
●模擬テスト料　●高速教習料
●応急救護器具代

■サービスとなるもの
●教本一式　●写真代

■別途料金（直接学校に支払う料金）
●仮免許学科試験受験手数料 1,800 円㊐
●仮免許証交付手数料 1,100 円㊐

■追加料金
●追加技能（AT/H）6,050 円　(MT/H) 6,600 円
●再検定料　修了検定（1回）7,920 円
卒業検定（1回）7,700 円
●仮免許学科再受験料（1回）1,800 円㊐

■入校手続
随時

■入校日
定休日除き毎日

■休校日
不定休

■途中解約事項
入学金を除き、未教習分（技能、学科、検定料金）を返金します。事務手数料として途中退校の場合 11,000 円（税込）、転校の場合 33,000 円（税込）

■高速教習
実車により実施。（悪天候、道路事情等によりシミュレータ使用の場合有り）
詳細はHPで⬇

送迎バスの案内
郡山市内、本宮市内、田村市内、須賀川市内、二本松市内
他フリー送迎致します。　**予約制(詳しくはお問い合わせください)**
フリー送迎

特典
2026年11月1日～ 2027年3月31日まで入校の方
・技能・学科教習のスケジュールを完全プランニング
・仲良しプランで入校から卒業まで二人同じスケジュールで教習を進めることができます。(2名以上で入校の場合)

保原自動車学校

スピードプラン

福島県伊達市保原町字泉町65　☎024-575-2224

普通免許（二輪免無）パック料金

オートマ車		※ マニュアル車	
組合員価格（税込）	一般料金 312,830 円 280,137 円 税抜 254,670 円	組合員価格（税込）	一般料金 329,330 円 294,987 円 税抜 268,170 円

※マニュアル車の教習内容は「MT教習34時限」で行います。

■教習基本料金に含まれるもの
●入学金　●規定の学科・技能教習料金
●適性検査料　●教本一式
●修了検定（1回）　●卒業検定（1回）
●卒業証明書

■サービスとなるもの
●夜間割増料　●写真代　●高速教習料
●効果測定料

■別途料金（直接学校に支払う料金）
●仮免許学科試験受験手数料 1,800 円㊐
●仮免許証交付手数料 1,100 円㊐

■追加料金
●追加技能（所内 /H）5,500 円　(路上 /H) 5,940 円
●再検定料　修了検定（1回）7,700 円
卒業検定（1回）7,700 円
●仮免許学科再受験料（1回）1,800 円㊐

■入校手続
休校日を除き、毎日受付しています。

■入校日
休校日以外毎日

■休校日
毎週火曜日、年末年始、月の予定表でお知らせします。

■途中解約事項
支払いを受けた教習料金のうち必要経費（入学金、実施した教習料金及び検定料金）を差し引いた残額を払い戻します。

■高速教習
実車により実施。（悪天候、道路事情等によりシミュレータ使用の場合有り）
詳細はHPで⬇

送迎バスの案内
① 福島方面　② 桑折・国見方面　③ 梁川・丸森方面
④ 霊山・月舘・川俣方面　⑤ その他、ご相談ください
※コースは一例です。詳しくはお問い合わせください。
フリー送迎

特典
2026年11月1日～ 2027年3月31日まで入校の方
・クオカードプレゼント
・各人ごとに教習スケジュール作成でスムーズな教習
・卒業時に「初心者マーク」プレゼント(普通車・準中型)

秋田モータースクール

教習・検定オーバー無料（普通車）　オンライン学科教習　インターネット教習予約

秋田市茨島四丁目3番36号　☎018-864-5515

普通免許（二輪免無）パック料金

オートマ車		※ マニュアル車	
組合員価格（税込）	一般料金 334,180 円 297,440 円 税抜 270,400 円	組合員価格（税込）	一般料金 351,340 円 310,200 円 税抜 282,000 円

※マニュアル車の教習内容は「MT車教習34時限」で行います。

■教習基本料金に含まれるもの
●入学金　●規定の学科・技能教習料金
●適性検査料　●高速教習料
●修了検定（1回）　●卒業検定（1回）

■サービスとなるもの
●効果測定料　●夜間割増料　●冬季割増料
●教本一式　●写真代　●問題集
●延長料金　●補修料金
●再検定料（修了検定　卒業検定）

■別途料金（直接学校に支払う料金）
●仮免許学科試験受験手数料 1,800 円㊐
●仮免許証交付手数料 1,100 円㊐

■追加料金
●仮免許学科再受験料（1回）1,800 円㊐

■入校手続
休校日を除き、毎日受付しています。
受付時間 平日 9:00 ～ 19:20 土日祝日 9:00 ～ 16:10

■入校日
毎日可（休校日を除く）

■休校日
年末年始、お盆休み、その他行事等により休日あり

■途中解約事項
入学金及び教習済料金・諸経費を差し引いた残金を返金します。

■高速教習
実車により実施。（悪天候、道路事情等によりシミュレータ使用の場合有り）
詳細はHPで⬇

送迎バスの案内
無料送迎バス
①手形・大学病院方面　②秋田駅(西口)方面
③桜ヶ丘・大平台・牛島方面　④ノースアジア大学・東通り・有楽町方面
⑤御所野・仁井田・大住方面　⑥新屋・割山方面
⑦泉・保戸野・川尻方面
フリー送迎

特典
2026年11月1日～ 2027年3月31日まで入校の方
・粗品プレゼント

太平自動車学校

教習・検定オーバー無料（普通車）　オンライン学科教習

秋田県秋田市寺内高野11-1　☎018-845-1514

普通免許（二輪免無）パック料金

オートマ車		※ マニュアル車	
組合員価格（税込）	一般料金 326,040 円 297,440 円 税抜 270,400 円	組合員価格（税込）	一般料金 342,540 円 310,200 円 税抜 282,000 円

※マニュアル車の教習内容は「MT車教習34時限」で行います。

■教習基本料金に含まれるもの
●入学金　●規定の学科・技能教習料金　●適性検査料
●高速教習料　●修了検定（1回）　●卒業検定（1回）

■サービスとなるもの
●夜間（18:10 以降乗車）・冬期割増料（12/1 ～ 3/31）各 1 時限につき 220 円
●延長料金・検定補修料金　●再検定料（修了・卒業）
●仮免許学科再受験料　●効果測定料　●教本一式
●写真代

■別途料金（直接学校に支払う料金）
●仮免許学科試験受験手数料 1,800 円㊐
●仮免許証交付手数料 1,100 円㊐

■追加料金
なし

■入校手続
休校日を除き毎日

■入校日
休校日を除き毎日

■休校日
年末、年始、盆休み

■途中解約事項
入学金及び教習済料金・諸経費を差し引いた残金を返金します。

■高速教習
実車により実施。（悪天候、道路事情等によりシミュレータ使用の場合有り）
詳細はHPで⬇

送迎バスの案内
無料送迎バス
①秋田駅方面　②秋田大学方面
③土崎・飯島・追分方面　④秋田高専方面
⑤男鹿駅方面　⑥その他個別送迎あり
定期路線以外は学校から自宅まで送迎します。
フリー送迎
●グループ校
八郎潟太平自動車学校
県北自動車学校

特典
2026年11月1日～ 2027年3月31日まで入校の方
・粗品プレゼント

掲載の教習料金は2027年3月31日までの申込・入校に対して有効です。4月以降教習料金が改定の際は、差額教習料金を追加でお支払い頂く場合がございます。

中央自動車学校

スピードプラン / 教習オーバー10時限まで無料（普通車） / 再検定料無料 / オンライン学科教習

岩手県盛岡市西青山2丁目31-11　☎019-647-3125

普通免許（二輪免無）パック料金	オートマ車	※ マニュアル車
組合員価格（税込）	一般料金 326,810 円 → **304,000 円** 税抜 276,364 円	一般料金 343,970 円 → **319,000 円** 税抜 290,000 円

※マニュアル車の教習内容は「MT車教習34時限」で行います。他、「AT+AT車限定解除教習」331,000円も行っております。

■教習基本料金に含まれるもの
●入学金 ●規定の学科・技能教習料金 ●適性検査料 ●模擬テスト料 ●高速教習料 ●修了検定料 ●卒業検定料 ●手帳代 ●卒業証明書代 ●応急救護器具代

■サービスとなるもの
●技能教習オーバー料（10時限まで） ●再検定料（修了・卒業） ●技能補修料金（1時限／1検定） ●教本一式 ●写真代 ●問題集代

■別途料金（直接学校に支払う料金）
●仮免許学科試験受験手数料 1,800円㊐
●仮免許証交付手数料 1,100円㊐

■追加料金
●仮免許学科再受験料 1,800円㊐
●追加技能料（11時限目より）5,720円／H

■入校手続
休校日を除き毎日受付しています。

■入校日
休校日を除き毎日

■休校日
年末年始・GW・お盆　月予定表でお知らせします。

■途中解約事項
入学金を除き、教習未実施分を返金します。
退校手数料 11,000円（税込）

■高速教習
実車により実施。（悪天候、道路事情等によりシミュレータ使用の場合有り）

詳細はHPで⬇

送迎バスの案内

岩手大学 ⟷（最短12分）⟷ 中央
盛岡大学 県立大学 ⟷（最短15分）⟷ 中央

フリー送迎

大学の時間割に合わせて毎時間運行！空きコマ利用で効率的に通えます！
大学だけでなく自宅やバイト先、主要な駅などへの送迎もアプリから簡単予約で自由に使えます！

●グループ校
岩手中央自動車学校
岩手郡岩手町川口49-3-44
※料金については、お問い合わせください。

特典 2026年11月1日～2027年3月31日まで入校の方
・大学生協ポイント10,000円分プレゼント

盛岡自動車学校

スピードプラン / 教習オーバー10時限まで無料（普通車） / 再検定料無料 / オンライン学科教習 / インターネット教習予約

岩手県盛岡市稲荷町3-9　☎019-647-4135

普通免許（二輪免無）パック料金	オートマ車	※ マニュアル車
組合員価格（税込）	一般料金 326,700 円 → **304,000 円** 税抜 276,364 円	一般料金 343,860 円 → **319,000 円** 税抜 290,000 円

※マニュアル車の教習内容は「MT車教習34時限」で行います。他、「AT+AT車限定解除教習」331,000円も行っております。

■教習基本料金に含まれるもの
●入学金 ●規定の学科・技能教習料金 ●効果測定料 ●適性検査料 ●高速教習料 ●修了検定 ●卒業検定 ●卒業証明書 ●応急救護器具代

■サービスとなるもの
●技能教習オーバー料10時限まで ●再検定料（修了・卒業） ●教本一式 ●問題集 ●写真代

■別途料金（直接学校に支払う料金）
●仮免許学科試験受験手数料 1,800円㊐
●仮免許証交付手数料 1,100円㊐

■追加料金
●仮免許学科再受験料 1,800円㊐
●追加技能（11限目より）5,720円/H

■入校手続
平日 9:00～19:00
土・日 9:00～16:00

■入校日
休校日を除き毎日受付しています。

■休校日
祝祭日、GW、お盆、年末年始

■途中解約事項
入学金を除き、教習未実施分を返金します。

■高速教習
実車により実施。（悪天候、道路事情等によりシミュレータ使用の場合有り）

詳細はHPで⬇

送迎バスの案内

岩手大学・盛岡駅から一番近い自動車学校！！
定期便(予約不要)　学校発～マリオス～クロステラス～岩手大学～館坂橋～学校着

フリー送迎

その他　●松園方面 ●三ツ割方面 ●八幡町方面 ●雫石方面 ●滝沢方面 ●みたけ方面 ●本宮方面 ●その他
予約制のスクールバスとなります。詳しくはお問い合わせください。

特典 2026年11月1日～2027年3月31日まで入校の方
・大学生協ポイント10,000円分プレゼント

STモータースクール

スピードプラン / 教習オーバー10時限まで無料（普通車） / 再検定料無料 / オンライン学科教習 / Line教習予約

岩手県滝沢市巣子169-3　☎019-641-8211

普通免許（二輪免無）パック料金	オートマ車	※ マニュアル車
組合員価格（税込）	一般料金 326,700 円 → **304,000 円** 税抜 276,364 円	一般料金 343,860 円 → **319,000 円** 税抜 290,000 円

※マニュアル車の教習内容は「MT車34時限」で行います。他、「AT+AT車限定解除教習」331,000円も行っております。

■教習基本料金に含まれるもの
●入学金 ●規定の学科・技能教習料金 ●適性検査料 ●高速教習料 ●模擬テスト料 ●修了検定料 ●応急救護品代 ●手帳 ●卒業検定料 ●卒業証明書

■サービスとなるもの
●教本一式 ●写真代 ●再検定料（修了・卒業） ●技能教習オーバー料10時限まで

■別途料金（直接学校に支払う料金）
●仮免許学科試験受験手数料 1,800円㊐
●仮免許証交付手数料 1,100円㊐

■追加料金
●仮免許学科再受験手数料　県証紙代 1,800円㊐
●追加技能オーバー 11時限目より MT車　AT車各 5,720円/H

■入校手続
随時

■入校日
毎日可

■休校日
GW・お盆・年末年始・年間スケジュールによる休日

■途中解約事項
入学金を除き、教習未実施分を返金します。
退校手数料 11,000円（税込）

■高速教習
実車により実施。（悪天候、道路事情等によりシミュレータ使用の場合有り）

詳細はHPで⬇

送迎バスの案内



特典 2026年11月1日～2027年3月31日まで入校の方
・大学生協ポイント10,000円分プレゼント

STモータースクール南校

スピードプラン / 教習オーバー10時限まで無料（普通車） / 再検定料無料 / オンライン学科教習 / Line教習予約

岩手県盛岡市津志田27-18　☎019-635-8211

普通免許（二輪免無）パック料金	オートマ車	※ マニュアル車
組合員価格（税込）	一般料金 326,700 円 → **304,000 円** 税抜 276,364 円	一般料金 343,860 円 → **319,000 円** 税抜 290,000 円

※マニュアル車の教習内容は「MT車34時限」で行います。他、「AT+AT車限定解除教習」331,000円も行っております。

■教習基本料金に含まれるもの
●入学金 ●規定の学科・技能教習料金 ●適性検査料 ●高速教習料 ●模擬テスト料 ●修了検定料 ●応急救護品代 ●手帳 ●卒業検定料 ●卒業証明書

■サービスとなるもの
●教本一式 ●写真代 ●再検定料（修了・卒業） ●技能教習オーバー料10時限まで

■別途料金（直接学校に支払う料金）
●仮免許学科試験受験手数料 1,800円㊐
●仮免許証交付手数料 1,100円㊐

■追加料金
●仮免許学科再受験手数料　県証紙代 1,800円㊐
●追加技能オーバー 11時限目より MT車　AT車　各5,720円/H

■入校手続
随時

■入校日
毎日可

■休校日
GW・お盆・年末年始・年間スケジュールによる休日

■途中解約事項
入学金を除き、教習未実施分を返金します。
退校手数料 11,000円（税込）

■高速教習
実車により実施。（悪天候、道路事情等によりシミュレータ使用の場合有り）

詳細はHPで⬇

送迎バスの案内

岩手大学からご利用の場合　他にも多様な送迎エリアをご用意しています。
・予約等の手続きがいらない毎時間運行！ 矢巾方面 山岸方面 飯岡方面
・迎えも送りもキャンパス内で乗り降り可能！ 安庭・門方面 紫波方面

特典 2026年11月1日～2027年3月31日まで入校の方
・大学生協ポイント10,000円分プレゼント

組合員価格・入学前特典の適用は、各大学生協に加入し組合になった方が対象です。

掲載の教習料金は2027年3月31日までの申込・入校に対して有効です。4月以降教習料金が改定の際は、差額教習料金を追加でお支払い頂く場合がございます。

盛岡南ドライビングスクール

スピードプラン / 教習・検定オーバー無料（普通車） / 再検定料無料 / オンライン学科教習 / インターネット教習予約

岩手県盛岡市本宮字林崎1-1　☎019-658-1011

普通免許（二輪免無）パック料金	オートマ車	※ マニュアル車
組合員価格（税込）	一般料金 327,030 円 → **304,000 円** 税抜 276,364 円	一般料金 344,190 円 → **319,200 円** 税抜 290,182 円

※マニュアル車の教習内容は「MT車教習34時限」で行います。

■教習基本料金に含まれるもの
●入学金 ●規定の学科・技能教習料金 ●教本一式 ●写真代 ●適性検査料 ●応急救護器具代（原付・免許なしの方のみ） ●効果測定料（原付・免許なしの方のみ） ●高速教習料 ●検定料（修了・卒業）各1回 ●MT技能審査料 ●卒業証明書

■サービスとなるもの
●技能教習オーバー料 10時限まで ●再検定料（修了・卒業） ●MT技能再審査料 ●技能補修料金（1時限/1検定）

■別途料金（直接学校に支払う料金）
●仮免許学科試験受験手数料 1,800円㊐
●仮免許証交付手数料 1,100円㊐

■追加料金
●仮免許学科再受験料（1回）1,800円㊐
●追加技能（11時限目より）5,720円/H

■入校手続
毎日 10:00～18:00

■入校日
毎日

■休校日
年末年始

■途中解約事項
入学金を除き、教習未実施分を返金します。
退校手数料 11,000円（税込）

■高速教習
実車により実施。（悪天候、道路事情等によりシミュレータ使用の場合有り）

詳細はHPで⬇

送迎バスの案内

岩手大学 15分 自動車学校　大学の時間に合わせて毎時間の運行が大好評！
盛岡大学 岩手県立大学 20分 自動車学校　毎時間運行で高速道路を利用し、乗車時間を短縮！

その他盛岡市内外幅広いエリアを送迎しております。

●姉妹校
久慈自動車学校
久慈市大川目町2-9-4
※同じ料金でご利用いただけます。

フリー送迎

特典 2026年11月1日～2027年3月31日まで入校の方
・卒業までのスケジュール作成料無料
・各短期プランのプラン料無料
・大学生協ポイント10,000円分プレゼント

岩手自動車学校

教習・検定オーバー10時限まで無料（普通車） / 再検定料無料

岩手県盛岡市高崩2-5　☎0120-55-4055

普通免許（二輪免無）パック料金	オートマ車	※ マニュアル車
組合員価格（税込）	一般料金 326,810 円 → **304,000 円** 税抜 276,364 円	一般料金 343,970 円 → **319,000 円** 税抜 290,000 円

※マニュアル車の教習内容は「MT車教習34時限」で行います。他「AT車+AT限定解除」331,000円(税込)は準備室、以降受付開始いたします。

■教習基本料金に含まれるもの
●入学金 ●規定の学科・技能教習料金 ●適性検査料 ●模擬テスト代 ●高速教習料 ●修了検定料 ●卒業検定料 ●手帳代 ●卒業証明書代 ●応急救護器具代 ●MT技能審査料

■サービスとなるもの
●技能教習オーバー教習所内・路上計10時限まで（技能補修料（1時限／1検定）及びMT技能審査補修料（1時限／1審査）を含む） ●再検定料（修了・卒業） ●MT技能再審査料 ●教本一式 ●問題集代 ●写真代 ●夜間割増料

■別途料金（直接学校に支払う料金）
●仮免許学科試験受験手数料 1,800円㊐
●仮免許証交付手数料 1,100円㊐
●SDカード（800円）希望の方

■追加料金
●仮免許学科再受験料 1,800円㊐
●追加技能料（11時限目より/H)5,720円/H

■入校手続
休校日を除き毎日受付
平日※／9:00～18:00　土曜日／9:00～15:30
※年間スケジュールによる休日あり

■入校日
休校日を除き毎日可

■休校日
お盆・年末年始
その他年間スケジュールによる休日。

■途中解約事項
入学金を除き、教習未実施分を返金します。
退校手数料 11,000円（税込）

■高速教習
実車により実施。（悪天候、道路事情等によりシミュレータ使用の場合有り）

詳細はHPで⬇

送迎バスの案内

① 岩手大学・医大教養部方面　（クロステラス、盛岡駅(森眼科クリニック前)、岩手大学、医大教養部、市役所ほか）
② 盛岡大学・岩手県立大学方面(要予約)　（盛岡大学、岩手県立大学、盛岡農業高校）
（その他ご指定場所へのピンポイント送迎、高松・緑ヶ丘・山岸線、仙北・本宮線、門・都南・矢巾・乙部線、つつじヶ丘・桜台線あり（いずれも要予約））

フリー送迎

特典 2026年11月1日～2027年3月31日まで入校の方
・大学生協ポイント10,000円分プレゼント

弘前青森八戸浪岡モータースクール

教習・検定オーバー無料（普通車） / オンライン学科教習

青森県弘前市大字和泉一丁目3-1　☎0172-28-2525(代)

普通免許（二輪免無）パック料金	オートマ車	※ マニュアル車
組合員価格（税込）	一般料金 334,110 円 → **279,400 円** 税抜 254,000 円	一般料金 352,260 円 → **297,740 円** 税抜 270,673 円

※マニュアル車の教習内容は「MT車教習34時限」で行います。

■教習基本料金に含まれるもの
●入学金 ●規定の学科・技能教習料金 ●適性検査料 ●教本一式 ●写真代 ●修了検定 ●卒業検定 ●卒業証明書発行手数料 ●原付教習料

■サービスとなるもの
●再検定料（修了・卒業） ●高速教習料 ●効果測定料 ●夜間割増料 ●技能教習オーバー料

■別途料金（直接学校に支払う料金）
●仮免許学科試験受験手数料 1,800円㊐
●仮免許証交付手数料 1,100円㊐

■追加料金
●仮免許学科再受験料（1回）1,800円㊐ 再受験する方のみ

■入校手続
営業終了1時間前まで

■入校日
随時

■休校日
毎週月曜或いは日曜（時期により変更あり）
その他 GW・お盆・年末年始

■途中解約事項
入学金及び受講した時限分、諸費用分を入金された教習料金から差し引いて払い戻しします。退校手数料5,500円(税込)
※教習を開始していない場合は11,000円（税込）

■高速教習
実車により実施。（悪天候、道路事情等によりシミュレータ使用の場合有り）

詳細はHPで⬇

送迎バスの案内

○弘前モータースクール
●弘前駅より送迎バスにて5分 ●弘前大学正門より送迎バスにて15分 ※それぞれ1時間に2本のペースで送迎
●その他、市内及び近郊全域に送迎バスあり
弘前市内全域及び周辺市町村の定期路線バスを運行している地域以外は1日5本、フリー送迎を実施。
○八戸モータースクール
八戸市石堂4-7-32(TEL0178-28-2145)
●八戸駅より送迎バスにて10分 ●その他、市内及び近郊全域に送迎バスあり
○浪岡モータースクール
青森市浪岡大字浪岡字林本121(TEL0172-62-2057)
●浪岡駅より送迎バスにて5分 ●その他、浪岡地区及び近郊全域に送迎バスあり
バス時刻表に関して詳しくは、http://motor-school.jp
○青森モータースクール
青森市妙見1-2-2(TEL017-738-2246)
●青森駅より送迎バスにて15分 ●その他、市内および近郊に送迎バスあり

フリー送迎

特典 表記料金は2027年3月31日までの新入生特別料金です

三ツ矢自動車学校

教習・検定オーバー無料（普通車）

青森県弘前市石渡一丁目23-1　☎0172-35-6611　フリーダイヤル0120-025-328

普通免許（二輪免無）パック料金	オートマ車	※ マニュアル車
組合員価格（税込）	一般料金 305,580 円 → **275,000 円** 税抜 250,000 円	一般料金 340,780 円 → **297,000 円** 税抜 270,000 円

※マニュアル車の教習内容は「AT車+AT車限定解除教習」で行います。

■教習基本料金に含まれるもの
●入学金 ●規定の学科・技能教習料金 ●適性検査料 ●教本一式 ●修了検定 ●卒業検定 ●卒業証明書発行手数料 ●夏季・冬季料 ●写真代

■サービスとなるもの
●技能教習オーバー料 ●再検定料（修了・卒業） ●原付教習料 ●夜間割増料 ●スケジュールサポート ●効果測定料 ●高速教習料

■別途料金（直接学校に支払う料金）
●仮免許学科試験受験手数料 1,800円㊐
●仮免許証交付手数料 1,100円㊐

■追加料金
●仮免許学科再受験料 1,800円㊐

■入校手続
営業時間内随時

■入校日
随時

■休校日
毎月計画表で設定

■途中解約事項
入学金及び受講した時限分、諸費用分を入金された教習料金から差し引いて払い戻しします。

■高速教習
実車により実施。（悪天候、道路事情等によりシミュレータ使用の場合有り）

詳細はHPで⬇

送迎バスの案内

●弘前駅より送迎バスにて20分
●弘前大学正門前より送迎バスにて20分

各大学前より無料送迎バス有り
●弘前大学正門前 ●弘前大学医学部 ●弘前学院大学 ●弘前大学各学生寮

※時刻表用意しております。詳しいことは窓口でお問い合わせください。

●グループ校
三沢自動車学校
三沢市南町二丁目31-160
※料金については、お問い合わせください。

フリー送迎

弘前大学正門前から30分毎に無料送迎バスがあります。

フリー送迎　定期路線以外の方は、前日までに予約が必要となります。ご相談ください。

特典 表記料金は2027年3月31日までの新入生特別料金です